



FIRMADO POR:

ADJUNTO DE SERVICIO SECRETARÍA TÉCNICA
JOSÉ LUIS CANO GÓMEZ



FIRMADO POR:

INTERVENTOR ACCTAL,
MANUEL GONZÁLEZ TEBAR



DIPUTACIÓN DE ALBACETE

Registro de Entidades Locales nº 0202000
NIF: P0200000H

Servicio de Intervención



DIPUTACIÓN DE ALBACETE

MEMORIA 2016



MEMORIA 2016 DIPUTACIÓN PROVINCIAL DE ALBACETE - DIPUTACIÓN DE ALBACETE - Cod.259927 - 14/06/2017

Documento firmado electrónicamente por los firmantes indicados en el margen izquierdo.
Puede verificar su autenticidad en la dirección <https://eadmin.dipualba.es/csv/>

Hash SHA256:
DOqCg0GxnvEGUgIk
K6PdNi7Kwv3YC4d8x
dfw4ROI118=

Código seguro de verificación: P4CJY9-NHD37NUM

Pág. 1 de 51



FIRMADO POR:

ADJUNTO DE SERVICIO SECRETARÍA TÉCNICA
JOSÉ LUIS CANO GÓMEZ



DIPUTACIÓN DE ALBACETE

Registro de Entidades Locales nº 0202000
NIF: P0200000H

Servicio de Intervención



FIRMADO POR:

INTERVENTOR ACCTAL,
MANUEL GONZÁLEZ TEBAR



**CUENTA ANUAL. EJERCICIO 2016
MEMORIA**

1. ORGANIZACIÓN Y ACTIVIDAD.

La Excm. Diputación de Albacete es una institución al servicio de los municipios de la provincia. Opera como un "Ayuntamiento de Ayuntamientos", cuyo principal objetivo es trabajar por toda la provincia para el progreso de nuestros pueblos, garantizando el principio de solidaridad y preservando el equilibrio intermunicipal, cooperando y asesorando técnica, jurídica y económicamente a los municipios, colaborando en la ejecución de obras de infraestructura, prestando especial colaboración y atención a los pueblos más pequeños de la provincia, que en nuestro caso son la mayoría.

Como objetivos generales que se pretenden conseguir a través de esta institución:

- a) Atender y mantener los servicios básicos que presta y son competencia de la Diputación Provincial.
- b) Continuar con el control del gasto corriente en los diferentes servicios.
- c) Configurar proyectos y programas de carácter asistencial, social, cultural o educativo que tengan repercusión directa en los ciudadanos de la Provincia.
- d) Jerarquizar las inversiones, dando preferencia a aquellas que afectan a la calidad de vida de los ciudadanos a través de sus Ayuntamientos.
- e) Participar en los proyectos de carácter provincial e interinstitucional que contribuyan al desarrollo general de la provincia de Albacete.

1.1. Población.

La provincia de Albacete cuenta en la actualidad con 87 municipios, con una superficie de 14.926 km2 y una población oficial a 1 de enero de 2016 de 392.118 habitantes (último dato disponible según el Instituto Nacional de Estadística), siendo su densidad de población de 26,27 habitantes por kilómetro cuadrado. La población ha experimentado una disminución absoluta de 2.462 habitantes y una disminución relativa del 0,63% en comparación con los datos oficiales a 1 de enero de 2015.

1.3. Régimen jurídico, económico-financiero y de contratación. Servicios públicos gestionados de forma indirecta.

El régimen jurídico fundamental es el establecido en el Título VIII de la Constitución Española de 1978 (artículos 137 y 141) y en la Ley 7/1985, de 2 de abril, reguladora de las Bases del Régimen Local. El régimen económico-financiero es básicamente el establecido en la Ley 7/1985, de 2 de abril, reguladora de las Bases del Régimen Local, en el Texto Refundido de la Ley Reguladora de las Haciendas Locales, aprobado por Real Decreto Legislativo 2/2004, de 5 de marzo, Real Decreto 500/1990, de 20 de abril, en materia de presupuestos de las entidades locales, Orden EHA /3565/2008, de 3 de diciembre, por el que se aprueba la estructura de los presupuestos de las entidades locales, Ley Orgánica 2/2012, de 27 de abril, de Estabilidad Presupuestaria y Sostenibilidad Financiera, Ley 58/2003, de 17 de diciembre, General Tributaria, Ley 38/2003, de 17 de noviembre, General de Subvenciones, y normas de desarrollo. El régimen de contratación es el establecido por el Texto Refundido de la Ley de Contratos del Sector Público (Real Decreto Legislativo 3/2011, de 14 de noviembre).

No se contemplan servicios públicos gestionados de forma indirecta durante el ejercicio 2016.

1.4. Principales fuentes de ingresos.

Según la liquidación del ejercicio que nos ocupa, proceden fundamentalmente de los recursos por transferencias corrientes (85,82%), impuestos directos (5,45%) e impuestos indirectos (5,42%); así, en base a los derechos reconocidos netos, se han liquidado los conceptos citados en los siguientes importes:

2



MEMORIA 2016 DIPUTACIÓN PROVINCIAL DE ALBACETE - DIPUTACIÓN DE ALBACETE - Cod.259927 - 14/06/2017

Documento firmado electrónicamente por los firmantes indicados en el margen izquierdo.
Puede verificar su autenticidad en la dirección <https://eadmin.dipualba.es/csv/>

Hash SHA256:
DOqCg0GxnvEGUgk
K6PdNi7Kwv3YC4d8x
dfw4ROll18=

Código seguro de verificación: P4CJY9-NHD37NUM Pág. 2 de 51



FIRMADO POR:

ADJUNTO DE SERVICIO SECRETARÍA TÉCNICA
JOSÉ LUIS CANO GÓMEZ**DIPUTACIÓN DE ALBACETE**Registro de Entidades Locales nº 0202000
NIF: P0200000H**Servicio de Intervención**

FIRMADO POR:

INTERVENTOR ACCTAL,
MANUEL GONZÁLEZ TEBAR

DIPUTACIÓN DE ALBACETE

**CUENTA ANUAL. EJERCICIO 2016
MEMORIA**

Denominación	Derechos Reconocidos Netos ejercicio 2016	Importancia Relativa	Derechos Reconocidos Netos ejercicio anterior	Variación porcentual con ejercicio anterior
Transferencias Corrientes	76.121.489,13 €	85,82%	77.087.537,24 €	-1,25%
Impuestos directos	4.836.812,80 €	5,45%	4.674.930,29 €	3,46%
Impuestos indirectos	4.811.720,98 €	5,42%	4.892.350,54 €	-1,65%
Tasas y otros ingresos	2.104.400,10 €	2,37%	2.371.398,44 €	-11,26%
Activos Financieros	445.955,02 €	0,50%	954.612,29 €	-53,28%
Transferencias de Capital	257.292,45 €	0,29%	850.740,17 €	-69,76%
Ingresos Patrimoniales	81.714,54 €	0,09%	167.655,55 €	-51,26%
Enajenación de Inversiones	36.350,10 €	0,04%	2.406,40 €	1410,56%
Pasivos Financieros	0,00 €	0,00%	27.445.580,00 €	-100,00%
TOTAL	88.695.735,12 €	100,00%	118.447.210,92 €	-25,12%

En términos comparativos con respecto al ejercicio anterior se ha producido una disminución del 25,12% en los recursos obtenidos, debido fundamentalmente al importe correspondiente a pasivos financieros, que para este ejercicio han sido nulos. Si excluimos los pasivos financieros, la reducción de los recursos obtenidos ha sido del 2,53%. Considerando los capítulos del presupuesto de ingresos, tan sólo se ha producido un incremento de los recursos por impuestos directos (3,46%) y enajenación de inversiones (1410,56%). Cabe destacar la reducción de los recursos por transferencias corrientes (966.048,11 eur, con una variación porcentual de -1,25%), por transferencias de capital (593.447,72 eur, con una variación porcentual de -69,76%) y por activos financieros (508.657,27 eur, con una variación porcentual de -53,28%).

1.5. Consideración fiscal a efectos del Impuesto de Sociedades y operaciones sujetas a I.V.A.

La Diputación Provincial de Albacete, como entidad local, se encuentra exenta del Impuesto sobre Sociedades, según establece el artículo 9.a) de la Ley 27/2014, de 27 de noviembre, del Impuesto sobre Sociedades.

Las únicas operaciones que realiza sujetas a I.V.A. son las derivadas de la venta de libros y otras publicaciones, que tienen una escasísima importancia (para el ejercicio 2016 el importe de las ventas ascendió a 115,87 euros, y el I.V.A. repercutido supuso 4,63 euros).

1.6. Estructura organizativa.

En el año 2016 la organización básica en su nivel político es la siguiente:

3

**MEMORIA 2016 DIPUTACIÓN PROVINCIAL DE ALBACETE - DIPUTACIÓN DE ALBACETE - Cod.259927 - 14/06/2017**

Documento firmado electrónicamente por los firmantes indicados en el margen izquierdo.
Puede verificar su autenticidad en la dirección <https://eadmin.dipualba.es/csv/>

Código seguro de verificación: P4CJY9-NHD37NUM

Pág. 3 de 51

Hash SHA256:
DOqCg0GxnvEGUgk
K6PdNi7Kwv3YC4d8x
dfw4ROI118=



FIRMADO POR:

ADJUNTO DE SERVICIO SECRETARÍA TÉCNICA
JOSÉ LUIS CANO GÓMEZ



FIRMADO POR:

INTERVENTOR ACCTAL,
MANUEL GONZÁLEZ TEBAR



DIPUTACIÓN DE ALBACETE

Registro de Entidades Locales nº 0202000
NIF: P0200000H

Servicio de Intervención



CUENTA ANUAL. EJERCICIO 2016 MEMORIA

MIEMBROS DE LA CORPORACION 2015-2019 DIPUTADOS PROVINCIALES

PARTIDO SOCIALISTA

Presidente	Ilmo. Sr. D. Santiago Cabañero Masip
Vicepte. 1º y Diputado Delegado De Cooperacion Y Contratacion, SEPEI, Medio Amb., Carreteras, Arquitectura Y Mantenimiento, Hidrogeologia, Parque Movil, Informatica, Agropecuarios -ITAP, IFAB, Circuito Velocidad, Medio Amb., Turismo, Ferias, Consumo, Consorcio de Medio Ambiente.	D. Agustín Moreno Campayo
Vicepte. 2º, Diputado Delegado de Economia, Hacienda, Patrimonio, Personal y Reg. Interior, Registro, Intervención, Archivo, Tesorería, Órganos de Gobierno, Secretaría, Publicaciones e Imprenta, Información y Relaciones, Prevención y Medicina De Centros, Unidad Jca., Organismo Autonomo de Gestion Tributaria, I.E.A.	D. Ramón García Rodríguez
Vicepte. 3º y Diputado Delegado de Igualdad, Educación, Cultura, Juventud, Deportes, Sanidad, ATM, Servicios Sociales, S. Vicente de Paul, Unidad Media Estancia, Conservatorio, Consorcio de Servicios Sociales, Cultural Albacete, UNED.	D. Alberto González García
Diputada-Delegada de Medio Ambiente	Dña. Mª José Vázquez Flores
Diputada-Delegada de Igualdad, Servicios Sociales y Sanidad	Dña. Nieves García Piqueras
Diputado-Delegado de SEPEI	D. Juan Gil Gutierrez
Diputada-Delegada de Turismo	Dña. Raquel Ruiz Lopez
Diputado-Delegado de Cultura y Educación	D. Alberto González García
Diputada-Delegada de Deportes y Juventud	Dña. Mª Victoria Leal Utiel
Diputado-Delegado de Consumo	D. Enrique Pagán Acuyo
Diputado-Delegado de Asistencia Tecnica A Municipios	D. Luis Miguel Atiénzar Núñez

4



MEMORIA 2016 DIPUTACIÓN PROVINCIAL DE ALBACETE - DIPUTACIÓN DE ALBACETE - Cod.259927 - 14/06/2017

Documento firmado electrónicamente por los firmantes indicados en el margen izquierdo.
Puede verificar su autenticidad en la dirección <https://eadmin.dipualba.es/csv/>

Código seguro de verificación: P4CJY9-NHD37NUM

Pág. 4 de 51

Hash SHA256:
DOqCg0GxnvEGUgk
K6PdNi7Kwv3YC4d8x
dfw4ROI118=



FIRMADO POR:

ADJUNTO DE SERVICIO SECRETARÍA TÉCNICA
JOSÉ LUIS CANO GÓMEZ



FIRMADO POR:

INTERVENTOR ACCTAL,
MANUEL GONZÁLEZ TEBAR



DIPUTACIÓN DE ALBACETE

Registro de Entidades Locales nº 0202000
NIF: P0200000H

Servicio de Intervención



CUENTA ANUAL EJERCICIO 2016 MEMORIA

PARTIDO POPULAR

Portavoz en Diputación:	D. Antonio Serrano Aguilar
Viceportavoz en Diputación:	D. Constantino Berruga Simarro
Diputado Provincial:	D. José Carlos Batalla
Diputado Provincial:	D. Pío Bernabéu
Diputado Provincial:	D. Valentín Bueno
Diputado Provincial:	D. Fermín Gómez
Diputado Provincial:	D. Oscar Tomás
Diputada Provincial:	Dña. Rosa González De La Aleja Sirvent
Diputado Provincial:	D. José Miguel Mollá Nieto
Diputado Provincial:	D. Pablo Escobar Vázquez
Diputado Provincial:	D. Juan Gómez Moroté

GRUPO GANEMOS-IU ALBACETE

Diputada Provincial:	Dña. Mª Victoria Delicado Useros
Diputado Provincial:	D. José Ignacio Díaz Huedo

GRUPO CIUDADANOS

Diputada Provincial:	Dña. Maria Francisca Rubio Gómez
-----------------------------	----------------------------------

PORTAVOCES DE LOS GRUPOS POLÍTICOS

P.S.O.E.	D. Agustín Moreno Campayo
P.P.	D. Antonio Serrano Aguilar
GANEMOS-IU ALBACETE:	Dña. Mª Victoria Delicado Useros
CIUDADANOS:	Dña. Mª Francisca Rubio Gómez

COMPOSICIÓN DE LA JUNTA DE GOBIERNO

Presidente.-	Ilmo. Sr. D. Santiago Cabañero Masip
Vocales.-	D. Agustín Moreno Campayo. D. Ramón García Rodríguez D. Alberto González García D. Luis Miguel Atiénzar Núñez

5



MEMORIA 2016 DIPUTACIÓN PROVINCIAL DE ALBACETE - DIPUTACIÓN DE ALBACETE - Cod.259927 - 14/06/2017

Hash SHA256:
DOqCg0GxnvEGUgIk
K6PdNi7Kww3YC4d8x
dfw4ROI118=

Documento firmado electrónicamente por los firmantes indicados en el margen izquierdo.
Puede verificar su autenticidad en la dirección <https://admin.dipualba.es/csv/>

Código seguro de verificación: P4CJY9-NHD37NUM

Pág. 5 de 51



FIRMADO POR:

ADJUNTO DE SERVICIO SECRETARÍA TÉCNICA
JOSÉ LUIS CANO GÓMEZ



FIRMADO POR:

INTERVENTOR ACCTAL,
MANUEL GONZÁLEZ TEBAR



DIPUTACIÓN DE ALBACETE

Registro de Entidades Locales nº 0202000
NIF: P0200000H

Servicio de Intervención



CUENTA ANUAL. EJERCICIO 2016 MEMORIA

Dña. Raquel Ruiz López.
D. Juan Gil Gutierrez.
Dña. Nieves García Piqueras.
D. Enrique Pagán Acuyo.

COMISIONES PERMANENTES INFORMATIVAS Y DE SEGUIMIENTO CONTROL

COMISION INFORMATIVA DE PRESIDENCIA, PERSONAL, REGIMEN INTERIOR, ECONOMÍA, HACIENDA Y PATRIMONIO.-

- | | |
|------------------|---|
| Grupo PSOE | - D. Ramón García Rodríguez. (Presidencia)
- D. Agustín Moreno Campayo.
- D. Luis Miguel Atiénzar
- Dña. Nieves García Piqueras. |
| Grupo P.P. | - D. Constantino Berruga Simarro.
- D. Oscar Tomás Martínez. |
| Grupo Ganemos IU | - Dña. Victoria Delicado Useros (titular)
- D. José Ignacio Díaz Huedo. (suplente) |
| Grupo Ciudadanos | - Dña. María Francisca Rubio Gómez |

COMISIÓN ESPECIAL DE CUENTAS

- | | |
|------------------|---|
| Grupo PSOE | - D. Ramón García Rodríguez. (Presidencia)
- D. Agustín Moreno Campayo.
- D. Luis Miguel Atiénzar
- Dña. Nieves García Piqueras. |
| Grupo P.P. | - D. Constantino Berruga Simarro.
- D. Oscar Tomás Martínez. |
| Grupo Ganemos IU | - D. José Ignacio Díaz Huedo (titular)
- Dña. Victoria Delicado Useros (suplente) |
| Grupo Ciudadanos | - Dña. María Francisca Rubio Gómez |

COMISIÓN INFORMATIVA DE OBRAS PÚBLICAS Y DESARROLLO SOSTENIBLE

- | | |
|------------|---|
| Grupo PSOE | - D. Agustín Moreno Campayo (Presidencia)
- D. Luis Miguel Atiénzar Núñez
- Dña. Raquel Ruiz López
- D. Juan Gil Gutiérrez |
|------------|---|



MEMORIA 2016 DIPUTACIÓN PROVINCIAL DE ALBACETE - DIPUTACIÓN DE ALBACETE - Cod.259927 - 14/06/2017

Documento firmado electrónicamente por los firmantes indicados en el margen izquierdo.
Puede verificar su autenticidad en la dirección <https://eadmin.dipualba.es/csv/>

Hash SHA256:
DOqCg0GxnvEGUgIk
K6PdNi7Kww3YC4d8x
dfw4ROI118=



FIRMADO POR:

ADJUNTO DE SERVICIO SECRETARÍA TÉCNICA
JOSÉ LUIS CANO GÓMEZ



FIRMADO POR:

INTERVENTOR ACCTAL,
MANUEL GONZÁLEZ TEBAR



DIPUTACIÓN DE ALBACETE

Registro de Entidades Locales nº 0202000
NIF: P0200000H

Servicio de Intervención



DIPUTACIÓN DE ALBACETE

CUENTA ANUAL. EJERCICIO 2016 MEMORIA

- | | |
|------------------|--|
| Grupo PP | - D. Antonio Serrano Aguilar
- D. Pío Bernabeu Cañete |
| Grupo Ganemos IU | - D. José Ignacio Díaz Huedo (titular)
- Dña. Victoria Delicado Useros (suplente) |
| Grupo Ciudadanos | - Dña. María Francisca Rubio Gómez |

COMISIÓN INFORMATIVA DE MEDIO AMBIENTE

- | | |
|------------------|--|
| Grupo PSOE | - Dña. María José Vázquez Flores (Presidencia)
- D. Juan Gil Gutiérrez
- Dña. Raquel Ruiz López
- D. Agustín Moreno Campayo |
| Grupo PP | - D. Pablo Escobar Vázquez
- D. Rosa María González de la Aleja Sirvent |
| Grupo Ganemos IU | - D. José Ignacio Díaz Huedo (titular)
- Dña. Victoria Delicado Useros (suplente) |
| Grupo Ciudadanos | - Dña. María Francisca Rubio Gómez |

COMISIÓN INFORMATIVA DE IGUALDAD, EDUCACIÓN, CULTURA, JUVENTUD Y DEPORTES

- | | |
|------------------|---|
| Grupo PSOE | - D. Alberto González García (Presidencia)
- Dña. Nieves García Piqueras
- Dña. María Victoria Leal Utiel
- D. Enrique Pagán Acuyo |
| Grupo PP | - D. Fermín Gómez Sarrión
- D. Juan Gómez Morote |
| Grupo Ganemos IU | - Dña. Victoria Delicado Useros (titular)
- D. José Ignacio Díaz Huedo. (suplente) |
| Grupo Ciudadanos | - Dña. María Francisca Rubio Gómez |

COMISIÓN INFORMATIVA DE ACCIÓN CIUDADANA, RELACIÓN CON LOS AYUNTAMIENTOS, SANIDAD, SERVICIOS SOCIALES Y COOPERACIÓN INTERNACIONAL

- | | |
|------------|--|
| Grupo PSOE | - D. Luis Miguel Atiénzar Núñez (Presidencia)
- Dña. Nieves García Piqueras |
|------------|--|

7



MEMORIA 2016 DIPUTACIÓN PROVINCIAL DE ALBACETE - DIPUTACIÓN DE ALBACETE - Cod.259927 - 14/06/2017

Documento firmado electrónicamente por los firmantes indicados en el margen izquierdo.
Puede verificar su autenticidad en la dirección <https://eadmin.dipualba.es/csv/>

Hash SHA256:
DOqCg0GxnvEGUgIk
K6PdNi7Kww3YC4d8x
dfw4ROI118=

Código seguro de verificación: P4CJY9-NHD37NUM Pág. 7 de 51



FIRMADO POR:

ADJUNTO DE SERVICIO SECRETARÍA TÉCNICA
JOSÉ LUIS CANO GÓMEZ



FIRMADO POR:

INTERVENTOR ACCTAL,
MANUEL GONZÁLEZ TEBAR



DIPUTACIÓN DE ALBACETE

Registro de Entidades Locales nº 0202000
NIF: P0200000H

Servicio de Intervención



DIPUTACIÓN DE ALBACETE

CUENTA ANUAL. EJERCICIO 2016 MEMORIA

- Dña. Raquel Ruiz López
- D. Juan Gil Gutiérrez

- Grupo PP
 - D. Simón Valentín Bueno Vargas
 - D. José Carlos Batalla López

- Grupo Ganemos IU
 - D. José Ignacio Díaz Huedo (titular)
 - Dña. Victoria Delicado Useros (suplente)

- Grupo Ciudadanos
 - Dña. María Francisca Rubio Gómez

Por lo que se refiere a la organización básica en el nivel administrativo el organigrama para 2016 es el siguiente:

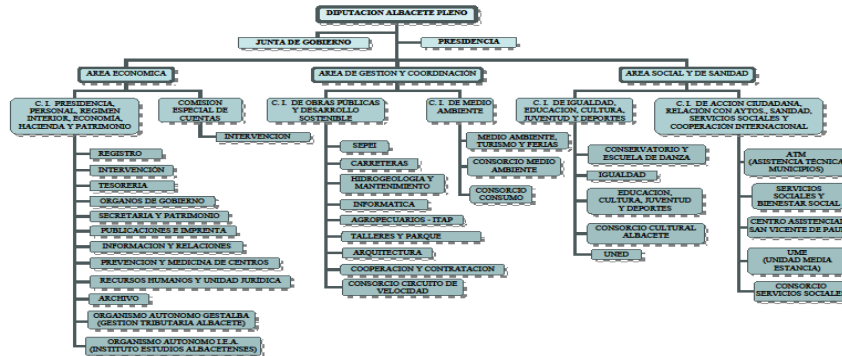

MEMORIA 2016 DIPUTACIÓN PROVINCIAL DE ALBACETE - DIPUTACIÓN DE ALBACETE - Cod.259927 - 14/06/2017

Documento firmado electrónicamente por los firmantes indicados en el margen izquierdo.
Puede verificar su autenticidad en la dirección <https://eadmin.dipualba.es/csv/>

Código seguro de verificación: P4CJY9-NHD37NUM

Hash SHA256:
DOqCg0GxnvEGUgk
K6PdN7Kw3Yc4d8x
dfw4ROll18=



FIRMADO POR:

ADJUNTO DE SERVICIO SECRETARÍA TÉCNICA
JOSÉ LUIS CANO GÓMEZ



DIPUTACIÓN DE ALBACETE

Registro de Entidades Locales nº 0202000
NIF: P0200000H

Servicio de Intervención



FIRMADO POR:

INTERVENTOR ACCTAL,
MANUEL GONZÁLEZ TEBAR



CUENTA ANUAL. EJERCICIO 2016 MEMORIA

1.7. Número medio de empleados en el ejercicio.

El número medio de empleados que han prestado servicios en la Diputación Provincial de Albacete en el ejercicio 2016 es 977 y a 31 de diciembre de 2016 es 990. La distribución de los mismos entre funcionarios y personal laboral, por categorías y sexos se adjunta en el ANEXO MEM 1 y ANEXO MEM 2.

1.8. Entidades propietarias.

La Diputación Provincial de Albacete por su propia naturaleza jurídica no tiene entidades propietarias.

1.9. Entidades del grupo, multigrupo y asociadas.

De acuerdo con la clasificación efectuada por la Subdirección General de Análisis y Cuentas Económicas del Sector Público de la Intervención General de la Administración del Estado son las siguientes:

A) Organismos Autónomos Locales:

- GESTIÓN TRIBUTARIA PROVINCIAL DE ALBACETE (GESTALBA): su actividad es la gestión, liquidación, inspección y recaudación de los tributos y demás ingresos de derecho público de los ayuntamientos de la provincia de Albacete.
- INSTITUTO DE ESTUDIOS ALBACETENSES "D. JUAN MANUEL" (IEA): su actividad es la defensa, estudio, investigación y divulgación de la cultura y recursos de la provincia de Albacete.

B) Sociedades mercantiles:

- INSTITUTO TÉCNICO AGRONÓMICO PROVINCIAL I.T.A.P., S.A. (con una participación del 100% en el capital social): su actividad es
- La gestión y explotación del Patrimonio Rústico de la Excm. Diputación Provincial de Albacete.
- La investigación agraria, en especial en la genética y las técnicas de cultivo de las especies más relevantes de interés provincial.
- El desarrollo y comercialización de las variedades de plantas obtenidas en los Programas de Mejora del propio Instituto, solo o en colaboración con otros Centros.
- La gestión de los Laboratorios Agroquímico y fitosanitario provincial.
- El asesoramiento técnico a los agricultores de la provincia.
- El desarrollo de programas provinciales de Agricultura, como: Sanidad Vegetal, Fomento de cultivos de interés provincial...
- La gestión de nuestra FUNDACIÓN PARA EL DESARROLLO SOSTENIBLE DE CASTILLA LA MANCHA, FUNDESCAM, como organismo público de investigación, para concurrir a las convocatorias públicas de proyectos de investigación.
- La colaboración con Organismos Públicos, Instituciones, Asociaciones, Organizaciones y Sociedades Mercantiles, que relacionadas con el sector agropecuario pueden completar los objetivos anteriores o ir en beneficio de la Agricultura provincial.

C) Fundaciones:

- FUNDACIÓN PARA EL DESARROLLO SOSTENIBLE DE CASTILLA LA MANCHA (FUNDESCAM) (con una participación del 100% en el capital por parte de la

9



MEMORIA 2016 DIPUTACIÓN PROVINCIAL DE ALBACETE - DIPUTACIÓN DE ALBACETE - Cod.259927 - 14/06/2017

Documento firmado electrónicamente por los firmantes indicados en el margen izquierdo.
Puede verificar su autenticidad en la dirección <https://eadmin.dipualba.es/csv/>

Hash SHA256:
DOqCg0GxnvEGUgIk
K6PdNi7Kwv3YC4d8x
dfw4ROII18=

Código seguro de verificación: P4CJY9-NHD37NUM Pág. 9 de 51



FIRMADO POR:

ADJUNTO DE SERVICIO SECRETARÍA TÉCNICA
JOSÉ LUIS CANO GÓMEZ



FIRMADO POR:

INTERVENTOR ACCTAL,
MANUEL GONZÁLEZ TEBAR



DIPUTACIÓN DE ALBACETE

Registro de Entidades Locales nº 0202000
NIF: P0200000H

Servicio de Intervención



DIPUTACIÓN DE ALBACETE

CUENTA ANUAL. EJERCICIO 2016 MEMORIA

sociedad I.T.A.P., S.A.)

D) Consorcios:

- CONSORCIO PROVINCIAL DE CONSUMO DE ALBACETE: Su actividad es la protección de los derechos de los consumidores y usuarios, la protección de la seguridad y salud de los consumidores, la protección de los intereses económicos y sociales de los consumidores y la información, formación y educación en materia de consumo en el ámbito de la provincia de Albacete.

- CONSORCIO DE SERVICIOS SOCIALES DE ALBACETE: Su actividad es la prestación de todo tipo de Servicios Sociales, comprendiéndose dentro de su objeto tanto la prestación de los Servicios Sociales Generales como Específicos. Sus fines serán los siguientes: garantizar el funcionamiento y financiación de los Servicios Sociales, aumentar la calidad y cantidad de los Servicios Sociales, coordinar programas y recursos con instituciones públicas y privadas, planificar, organizar y desarrollar las actuaciones necesarias para el cumplimiento del objeto del Consorcio. Su ámbito de actuación es la provincia de Albacete.

- CONSORCIO PROVINCIAL DE MEDIO AMBIENTE DE ALBACETE: Su actividad es la correcta gestión de los residuos urbanos de la provincia de Albacete, y para ello realiza las siguientes funciones: Gestionar de manera integral los residuos urbanos de la provincia, desde que se generan hasta la última fase de su tratamiento. Para ello realizamos estudios, diseños de propuestas, aprobación de programas y propuestas del servicio de recogida selectiva, así como el transporte, el tratamiento y la eliminación adecuada de los residuos; Coopera nivel económico, técnico y administrativo con los Ayuntamientos consorciados para gestionar los residuos urbanos; Elaborar propuestas que se ajusten a las necesidades de cada municipio; Optimizar inversiones y esfuerzos para mejorar la gestión de residuos urbanos; Velar para que los programas resulten viables desde el punto de vista económico; Tramitar los expedientes, concesiones, ejecuciones de obras, instalaciones, explotaciones y actividades que contribuyan a la consecución de los objetivos marcados; Buscar apoyos para garantizar que los programas se desarrollan de la manera más eficaz la gestión de los residuos urbanos para preservar en el mejor estado la Provincia de Albacete; Estudiar, elaborar, seguir y ejecutar proyectos relacionados con la gestión de los residuos urbanos para preservar el medio ambiente y su protección; Diseñar campañas que favorezcan la sensibilización ciudadana y a la educación ambiental; Gestionar de manera integral el Centro de Tratamiento de Residuos de Albacete y las Estaciones de Transferencia.

- CONSORCIO "CULTURAL ALBACETE: Su actividad es la prestación de los servicios culturales en los municipios consorciados, siendo sus fines los siguientes: a) Realizar sin ánimo de lucro actividades de difusión y promoción cultural en los municipios de la provincia de Albacete, articulando de forma habitual y continuada una oferta plural de la cultura; b) Garantizar el funcionamiento y financiación de los programas y actividades culturales; c) Aumentar la calidad y cantidad de los programas y actividades culturales en los municipios consorciados; d) Coordinar programas y recursos con instituciones públicas y privadas.

- CONSORCIO PARA LA GESTIÓN DEL CIRCUITO PERMANENTE DE VELOCIDAD "LA TORRECICA" DE ALBACETE: Su actividad es la promoción de los deportes de motociclismo y automovilismo, la promoción del turismo, deportivo y cultural, en la provincia de Albacete a través de los deportes de motociclismo y automovilismo.

2. GESTIÓN INDIRECTA DE SERVICIOS PÚBLICOS, CONVENIOS Y OTRAS FORMAS DE COLABORACIÓN.

2.1. GESTIÓN INDIRECTA.

En el ejercicio 2016 no se contempla gestión indirecta de servicios públicos en esta Diputación Provincial, dado que en el ejercicio 2014 la sociedad mixta ITAP. S.A. se convirtió en sociedad íntegramente participada por la Diputación Provincial de Albacete.

2.2. CONVENIOS.

Se consideran significativos aquellos convenios que impliquen una subvención cuyo importe sea igual o superior a 50.000,00 euros. Durante el ejercicio 2016

10



MEMORIA 2016 DIPUTACIÓN PROVINCIAL DE ALBACETE - DIPUTACIÓN DE ALBACETE - Cod.259927 - 14/06/2017

Documento firmado electrónicamente por los firmantes indicados en el margen izquierdo.
Puede verificar su autenticidad en la dirección <https://eadmin.dipualba.es/csv/>

Hash SHA256:
DOqCg0GxnvEGUgk
K6PdNi7Kwv3YC4d8x
dfw4ROI118=

Código seguro de verificación: P4CJY9-NHD37NUM Pág. 10 de 51



FIRMADO POR:

ADJUNTO DE SERVICIO SECRETARÍA TÉCNICA
JOSÉ LUIS CANO GÓMEZ**DIPUTACIÓN DE ALBACETE**Registro de Entidades Locales nº 0202000
NIF: P0200000H**Servicio de Intervención**

FIRMADO POR:

INTERVENTOR ACCTAL,
MANUEL GONZÁLEZ TEBAR

DIPUTACIÓN DE ALBACETE

**CUENTA ANUAL. EJERCICIO 2016
MEMORIA**

han sido los siguientes:

DATOS IDENTIFICATIVOS DE LA ENTIDAD	OBJETO	PLAZO	IMPORTE DE LA SUBVENCIÓN
Consejería de Economía y Empleo de la Junta de Comunidades de Castilla-La Mancha Avenida de Irlanda, 14 45005 Toledo NIF: S1911001D	Convenio de colaboración entre esta Diputación Provincial y la Consejería de Economía y Empleo de la JCCM regulador de la aportación al Plan por el Empleo en Castilla-La Mancha	ejercicio 2016	5.002.226,73 €
Universidad de Castilla La Mancha Plaza de la Universidad 2 02071 Albacete NIF: Q1368009E	Convenio entre esta Diputación Provincial y la Universidad de Castilla La Mancha para apoyo a la actividad investigadora en la provincia de Albacete en el campus de la UCLM de Albacete	desde 01/04/2016 hasta 31/03/2017	51.000,00 €
Asociación Provincial de Empresarios de Hostelería y Turismo C/ Mariana Pineda, 28 02005 Albacete NIF: G02014702	Convenio entre esta Diputación Provincial y la Asociación Provincial de Empresarios de Hostelería y Turismo de Albacete para financiación de actividades de promoción del sector turístico y la hostelería de la provincia de Albacete	ejercicio 2016	80.000,00 €
Cáritas Diocesana de Albacete Plaza de los Molinos, 3 02006 Albacete NIF: R0200046A	Convenio entre esta Diputación Provincial y Cáritas Diocesana de Albacete para atención a familias sin recursos	ejercicio 2016	155.000,00 €
Cruz Roja Española C/ San Antonio, 19 02001 Albacete NIF: Q2866001G	Convenio entre esta Diputación Provincial y la Asamblea provincial de Cruz Roja Española en Albacete para la financiación de actividades de promoción de personas afectadas por la crisis	ejercicio 2016	125.000,00 €
Confederación de Empresarios de Albacete C/ de los Empresarios, 6 02005 Albacete NIF: G02014652	Convenio entre esta Diputación Provincial y la Confederación de Empresarios de Albacete (FEDA) para programas de promoción del emprendimiento y la creación de empresas en la provincia de Albacete, programa SHERPA	ejercicio 2016	51.000,00 €
ASPRONA C/ Pedro Coca, 21- Albacete NIF: G02009009	Convenio de colaboración entre esta Diputación Provincial y la Asociación ASPRONA para realización de actividades de la entidad en sus sedes de la provincia de Albacete	ejercicio 2016	250.000,00 €
Fundación Albacete Balompié Avenida de la Estación, 5 02001 Albacete NIF: G02250124	Convenio entre esta Diputación Provincial y la Fundación Albacete Balompié	periodo comprendido entre 01/01/2016 y el 10/12/2016	100.000,00 €
Fundación para el Desarrollo de la Cuchillería Avda. Gregorio Arcos, 42 02007 Albacete NIF: G02294379	Convenio entre esta Diputación Provincial y la Fundación para el Desarrollo de la Cuchillería, para ayuda a gastos de mantenimiento y funcionamiento	ejercicio 2016	65.000,00 €
Asociación de Amigos y Familiares de Enfermos Psíquicos C/ Feria, 77 02004 Albacete NIF: G02161339	Convenio entre esta Diputación Provincial y la Asociación de Amigos y Familiares de Enfermos Psíquicos (AFAEPS), para gastos derivados de las actividades desarrolladas en el centro de rehabilitación psicosocial y laboral y programas complementarios	ejercicio 2016	100.000,00 €
Ayuntamiento de Hellín C/ El Rabal, 1 02400 Hellín (Albacete) NIF: P0203700J	Convenio de colaboración entre esta Diputación Provincial y el Ayuntamiento de Hellín para financiación de inversiones financieramente sostenibles (Viales Municipales)	ejercicio 2016	250.000,00 €

11

**MEMORIA 2016 DIPUTACIÓN PROVINCIAL DE ALBACETE - DIPUTACIÓN DE ALBACETE - Cod.259927 - 14/06/2017**Hash SHA256:
DOqCg0GxnvEGUgIk
K6PdNi7Kwv3YC4d8x
dfw4ROII18=

Documento firmado electrónicamente por los firmantes indicados en el margen izquierdo.

Puede verificar su autenticidad en la dirección <https://eadmin.dipualba.es/csv/>

Código seguro de verificación: P4CJY9-NHD37NUM

Pág. 11 de 51



FIRMADO POR:

ADJUNTO DE SERVICIO SECRETARÍA TÉCNICA
JOSÉ LUIS CANO GÓMEZ



DIPUTACIÓN DE ALBACETE

Registro de Entidades Locales nº 0202000
NIF: P0200000H

Servicio de Intervención



FIRMADO POR:

INTERVENTOR ACCTAL,
MANUEL GONZÁLEZ TEBAR



CUENTA ANUAL EJERCICIO 2016 MEMORIA

2.3. ACTIVIDADES CONJUNTAS

No se contemplan durante el ejercicio 2016.

2.4. OTRAS FORMAS DE COLABORACIÓN PÚBLICO-PRIVADAS

No se contemplan durante el ejercicio 2016.

3. BASES DE PRESENTACIÓN DE LAS CUENTAS.

1. Imagen fiel: Para la presentación de los estados y cuentas del presente ejercicio se han utilizado los principios y criterios contables incluidos en el Plan General de Contabilidad Pública adaptado a la Administración Local, Instrucción del Modelo Normal de Contabilidad Local, regulado por Orden HAP/1781/2013, de 20 de septiembre.

2. Comparación de la información: No existen causas que impidan la comparación de las cuentas anuales del ejercicio actual con las del precedente.

4. Información sobre cambios en estimaciones contables significativos: En el ejercicio 2016, por primera vez, se ha registrado en la subcuenta 26001 "Acciones Banco Santander" el aumento de valor de dichas acciones, por la diferencia entre el valor de cotización en el mercado de las mismas a fecha 31-12-2016 y el valor contable, por importe de 740.052,53 euros, que se refleja asimismo en el patrimonio neto, en la cuenta 133 "Ajustes por valoración de activos financieros disponibles para la venta". En ejercicios anteriores no se registraron en la contabilidad esas diferencias de valor.

4. NORMAS DE RECONOCIMIENTO Y VALORACIÓN.

4.1. Inmovilizado material: Por lo que se refiere a los criterios sobre amortización, el Pleno de esta Diputación Provincial en sesión ordinaria, celebrada en primera convocatoria el día 3 de Julio de 2008, adoptó las normas de valoración y tablas de coeficientes de amortización para su aplicación en esta Diputación con efectos de 1 de enero de 2007, debiéndose utilizar el coeficiente máximo, durante el período de tiempo que, en su caso, resulte, fijándose como referencia para aquellos elementos que sea necesario, el resto de coeficientes previstos en el Real Decreto 1.777/2004, de 30 de julio, por el que se aprueba el Reglamento del Impuesto sobre Sociedades.

El Inventario de bienes y derechos elaborado según la legislación patrimonial y el Inventario contable no se encuentran relacionados debido a que no existe una base de datos única desde la que se pueda conocer la situación y actualización que recoja las variación de los bienes desde los aspectos jurídicos y contables.

Los coeficientes de amortización utilizados han sido los siguientes:

- Construcciones: 3% para edificios industriales y almacenes; 2% para el resto.
- Equipos de procesos de información: 25%
- Vehículos: 16%
- Para el resto de elementos del inmovilizado material no se han practicado amortizaciones.

12



MEMORIA 2016 DIPUTACIÓN PROVINCIAL DE ALBACETE - DIPUTACIÓN DE ALBACETE - Cod.259927 - 14/06/2017

Documento firmado electrónicamente por los firmantes indicados en el margen izquierdo.

Puede verificar su autenticidad en la dirección <https://eadmin.dipualba.es/csv/>

Código seguro de verificación: P4CJY9-NHD37NUM

Pág. 12 de 51

Hash SHA256:
DOqCg0GxnvEGUgk
K6PdNi7Kwv3YC4d8x
dfw4ROI118=



FIRMADO POR:

ADJUNTO DE SERVICIO SECRETARÍA TÉCNICA
JOSÉ LUIS CANO GÓMEZ



DIPUTACIÓN DE ALBACETE

Registro de Entidades Locales nº 0202000
NIF: P0200000H

Servicio de Intervención



FIRMADO POR:

INTERVENTOR ACCTAL,
MANUEL GONZÁLEZ TEBAR



CUENTA ANUAL. EJERCICIO 2016 MEMORIA

No se han practicado correcciones valorativas por deterioro.

No se han contemplado costes de ampliación, modernización y mejoras, de desmantelamiento del activo, de la restauración de su emplazamiento, grandes reparaciones o inspecciones generales.

La totalidad del inmovilizado material está valorado según el modelo de coste.

4.2. Patrimonio público del suelo: No consta patrimonio público del suelo durante 2016.

4.3. Inversiones inmobiliarias: No se han realizado inversiones inmobiliarias durante 2016.

4.4. Inmovilizado intangible:

Los coeficientes de amortización utilizados han sido los siguientes:

- Propiedad industrial e intelectual: 10%
- Aplicaciones informáticas: 25%
- Otro inmovilizado intangible: no se han practicado amortizaciones en el ejercicio 2016.

No se han practicado correcciones valorativas por deterioro.

La totalidad del inmovilizado intangible está valorado según el modelo de coste.

4.5. Arrendamientos: No se han realizado arrendamientos financieros ni otras operaciones de naturaleza similar durante 2016.

4.6. Permutas: No consta la realización de permutas durante 2016.

4.7. Activos y pasivos financieros:

4.7.a) Los criterios de calificación de las categorías de activos financieros son los establecidos en la norma de reconocimiento y valoración nº 8, los créditos y partidas a cobrar se han valorado por su valor nominal, ya que no cuentan con interés contractual, los préstamos concedidos a intereses subvencionados se valoran por el importe entregado menos las amortizaciones de capital efectuadas, las inversiones en el patrimonio de entidades del grupo, multigrupo y asociadas se han valorado por su coste menos las correcciones valorativas por deterioro, y los activos financieros disponibles para la venta por su valor razonable.

Los criterios de calificación de las categorías de pasivos financieros son los establecidos en la norma de reconocimiento y valoración nº 9, las deudas con entidades de crédito se valoran a coste amortizado, las deudas con el Estado como consecuencia del reintegro correspondiente a las liquidaciones definitivas de la participación en los tributos del Estado de los ejercicios 2008 y 2009 se valoran por el nominal, otras deudas y los depósitos recibidos se valoran por el nominal.

4.7.b) No se ha realizado clasificación a valor razonable con cambios en la cuenta del resultado económico patrimonial durante 2016.

13



MEMORIA 2016 DIPUTACIÓN PROVINCIAL DE ALBACETE - DIPUTACIÓN DE ALBACETE - Cod.259927 - 14/06/2017

Documento firmado electrónicamente por los firmantes indicados en el margen izquierdo.
Puede verificar su autenticidad en la dirección <https://eadmin.dipualba.es/csv/>

Hash SHA256:
DOqCg0GxnvEGUgIk
K6PdNi7Kwv3YC4d8x
dfw4ROI118=

Código seguro de verificación: P4CJY9-NHD37NUM Pág. 13 de 51



FIRMADO POR:

ADJUNTO DE SERVICIO SECRETARÍA TÉCNICA
JOSÉ LUIS CANO GÓMEZ



DIPUTACIÓN DE ALBACETE

Registro de Entidades Locales nº 0202000
NIF: P0200000H

Servicio de Intervención



FIRMADO POR:

INTERVENTOR ACCTAL,
MANUEL GONZÁLEZ TEBAR



CUENTA ANUAL. EJERCICIO 2016 MEMORIA

En el ejercicio 2016 se han realizado correcciones valorativas por deterioro de valor de créditos, que se han estimado de dudoso cobro, por importe total de 65.304,48 euros, que corresponden a deudas de Ayuntamientos y Otros deudores, conforme a la antigüedad de las deudas y la naturaleza de las mismas según establece la Base 53 de ejecución del Presupuesto: "...b) Respecto a la antigüedad de las deudas, se seguirá lo dispuesto en el art. 193.Bis del R.D.L.2/2004, de 5 de marzo, según el siguiente criterio:

- Durante los dos primeros años, los saldos de derechos pendientes de cobro no serán provisionados.
- Los saldos correspondientes a los ejercicios anteriores, deberán ser provisionados con distintos importes mediante la aplicación de porcentajes diferentes que oscilan entre el 25% y el 100%, de acuerdo con el siguiente cuadro:

Ejercicio	Porcentaje
Ejercicio corriente	0,00%
Ejercicio (-1)	0,00%
Ejercicio (-2)	25,00%
Ejercicio (-3)	50,00%
Ejercicio (-4 y -5)	75,00%
Ejercicio (-6 y ss.)	100,00%

- c) En cualquier caso, las deudas de Entidades Locales no serán provisionadas cuando se encuentren garantizadas mediante:
- La autorización de compensación directa con pagos pendientes de Diputación.
 - La autorización de compensación indirecta a través del Organismo Autónomo de Gestión Tributaria de Albacete".

Asimismo, se han realizado reversiones del deterioro de valor por haber desaparecido el riesgo, por importe total de 133.459,13 euros, de los cuales 80.854,55 euros corresponden a deuda de la Junta de Comunidades de Castilla-La Mancha y 52.604,58 euros corresponden a Fondos MAP-FEDER.

Como consecuencia de las dotaciones de deterioros de valor realizadas en ejercicios anteriores (1.786.149,33 euros) y los deterioros de valor y reversiones descritas, los deterioros de valor de créditos totales ascienden a 1.717.994,68 euros.

4.7.c) El criterio empleado en la baja de activos financieros es cuando ha expirado. El criterio empleado en la baja de pasivos financieros es cuando se ha extinguido, cuando la obligación que dio origen a ese pasivo se ha cumplido o cancelado.

4.7.d) No se contemplan contratos de garantías financieras en el ejercicio 2016.

4.7.e) El criterio aplicado para registrar las correcciones valorativas por deterioro en las inversiones en entidades del grupo, multigrupo y asociadas ha sido el de considerar como corrección valorativa por deterioro la diferencia entre el coste de adquisición de las acciones (1.551.727,21 euros) y el patrimonio neto de la sociedad mercantil ITAP, S.A. que figura en las cuentas anuales de la citada sociedad en el ejercicio 2016 (546.995,32 euros), obteniendo de ese modo una cuantía de 1.004.731,89 euros.

4.7.f) El criterio empleado en la determinación de los ingresos o gastos procedentes de intereses o dividendos es el de caja.

14



MEMORIA 2016 DIPUTACIÓN PROVINCIAL DE ALBACETE - DIPUTACIÓN DE ALBACETE - Cod.259927 - 14/06/2017

Documento firmado electrónicamente por los firmantes indicados en el margen izquierdo.
Puede verificar su autenticidad en la dirección <https://admin.dipualba.es/csv/>

Hash SHA256:
DOqCg0GxnvEGUgIk
K6PdNi7Kwv3YC4d8x
dfw4ROll18=

Código seguro de verificación: P4CJY9-NHD37NUM Pág. 14 de 51



FIRMADO POR:

ADJUNTO DE SERVICIO SECRETARÍA TÉCNICA
JOSÉ LUIS CANO GÓMEZ



DIPUTACIÓN DE ALBACETE

Registro de Entidades Locales nº 0202000
NIF: P0200000H

Servicio de Intervención



FIRMADO POR:

INTERVENTOR ACCTAL,
MANUEL GONZÁLEZ TEBAR



**CUENTA ANUAL. EJERCICIO 2016
MEMORIA**

- 4.8. No existen coberturas contables durante el ejercicio 2016.
- 4.9. No se han contemplado correcciones valorativas por deterioro de existencias durante el ejercicio 2016.
- 4.10. En los activos construidos o adquiridos para otras entidades, los gastos presupuestarios se reconocen cuando se dicta el correspondiente acto administrativo de reconocimiento de la obligación presupuestaria (cuando se ejecutan las obras, certificaciones de obra) y los ingresos se reconocen cuando se reconoce la respectiva obligación. El método utilizado para determinar el grado de avance o realización es el de la ejecución de las obras.
- 4.11. No existen elementos de activo ni de pasivo denominados en moneda extranjera.
- 4.12. Los gastos presupuestarios se reconocen cuando se dicta el correspondiente acto administrativo de reconocimiento de la obligación presupuestaria y para el resto de gastos cuando se produce una disminución de recursos económicos o del potencial de servicio.

Los ingresos se reconocen cuando se produce un incremento de recursos económicos o del potencial de servicio, excepto los ingresos presupuestarios derivados de tasas y precios públicos que no se exigen en régimen de autoliquidación y los que corresponden a aportaciones de ayuntamientos para el desarrollo de programas medio ambientales, que se reconocen cuando se dicta el correspondiente acto administrativo de reconocimiento y liquidación del derecho de cobro.
- 4.13. No se contemplan provisiones ni activos ni pasivos contingentes durante el ejercicio 2016.
- 4.14. La evaluación de si existen dudas razonables sobre el cumplimiento de las condiciones establecidas en las subvenciones se realiza por los centros gestores. En el supuesto de que por éstos se emita informe acerca de su posible o efectivo incumplimiento de las mismas, se califican como reintegrables; en caso contrario, se califican como subvenciones no reintegrables.
- 4.15. No se contemplan actividades conjuntas en el ejercicio 2016.
- 4.16. No se contemplan activos en estado de venta en el ejercicio 2016.

5. INMOVILIZADO MATERIAL

5.1. Análisis del movimiento de cada partida del balance:



MEMORIA 2016 DIPUTACIÓN PROVINCIAL DE ALBACETE - DIPUTACIÓN DE ALBACETE - Cod.259927 - 14/06/2017

Documento firmado electrónicamente por los firmantes indicados en el margen izquierdo.
Puede verificar su autenticidad en la dirección <https://eadmin.dipualba.es/csv/>

Hash SHA256:
DOqCg0GxnvEGUgIk
K6PdNi7Kwv3YC4d8x
dfw4ROI118=



FIRMADO POR:

ADJUNTO DE SERVICIO SECRETARÍA TÉCNICA
JOSÉ LUIS CANO GÓMEZ

DIPUTACIÓN DE ALBACETE

Registro de Entidades Locales nº 0202000
NIF: P0200000H

Servicio de Intervención



FIRMADO POR:

INTERVENTOR ACCTAL.
MANUEL GONZÁLEZ TEBAR

DIPUTACIÓN DE ALBACETE

CUENTA ANUAL EJERCICIO 2016
MEMORIA

Partidas/Cuentas	Saldo inicial	Entradas	Aumentos por trasposos de otras partidas	Salidas	Disminuciones por trasposos a otras partidas	Correcciones valorativas netas por deterioro del ejercicio	Amortizaciones del ejercicio	Saldo final
1. Terrenos	24.213.845,60 €	95.826,53 €	0,00 €	81.871,04 €	95.826,53 €	0,00 €	0,00 €	24.131.974,56 €
210. Terrenos y bienes naturales	24.213.845,60 €	95.826,53 €	0,00 €	81.871,04 €	95.826,53 €	0,00 €	0,00 €	24.131.974,56 €
2. Construcciones	38.287.376,63 €	1.433.114,50 €	0,00 €	5.417,18 €	1.402.777,85 €	-945,60 €	969.239,62 €	37.342.110,88 €
211. Construcciones	45.343.086,38 €	1.433.114,50 €	0,00 €	5.417,18 €	1.402.777,85 €	-945,60 €	969.239,62 €	45.368.005,85 €
2811. Amortización acumulada de construcciones	7.055.709,75 €	969.239,62 €						8.024.949,37 €
3. Infraestructuras	109.951,67 €	84.674,55 €	0,00 €	0,00 €	84.674,55 €	0,00 €	0,00 €	109.951,67 €
212. Infraestructuras	109.951,67 €	84.674,55 €	0,00 €	0,00 €	84.674,55 €	0,00 €	0,00 €	109.951,67 €
5. Otro Inmovilizado material	20.826.839,07 €	230.665,29 €	34.677,90 €	41.057,50 €	14.564,61 €	0,00 €	221.397,55 €	20.815.162,60 €
214. Maquinaria y Utillaje	7.968.727,79 €	50.612,08 €	3.481,52 €	9.996,36 €	13.278,56 €	0,00 €	0,00 €	7.999.546,47 €
215. Instalaciones Técnicas y otras instalaciones	3.147.579,36 €	0,00 €	14.744,72 €	0,00 €	0,00 €	0,00 €	0,00 €	3.162.324,08 €
216. Mobiliario	5.383.542,10 €	30.926,07 €	7.102,80 €	0,00 €	0,00 €	0,00 €	0,00 €	5.421.570,97 €
217. Equipos para procesos de información	963.681,77 €	35.911,18 €	0,00 €	0,00 €	0,00 €	0,00 €	61.747,67 €	999.592,95 €
2817. Amortización acumulada de equipos para procesos de información	830.135,11 €	61.747,67 €						891.882,78 €
218. Elementos de transporte	12.389.774,43 €	33.801,93 €	0,00 €	31.061,14 €	0,00 €	0,00 €	159.649,88 €	12.392.515,22 €
2818. Amortización acumulada de elementos de transporte	11.707.618,91 €	159.649,88 €						11.867.268,79 €
219. Otro Inmovilizado Material	3.511.287,64 €	79.414,03 €	9.348,86 €	0,00 €	1.286,05 €	0,00 €	0,00 €	3.598.764,48 €
6. Inmovilizado material en curso y anticipos	0,00 €	381.669,69 €	0,00 €	0,00 €	381.669,69 €	0,00 €	0,00 €	0,00 €
232. Infraestructuras en curso	0,00 €	381.669,69 €	€	0,00 €	381.669,69 €	0,00 €	0,00 €	0,00 €
TOTAL	83.438.012,97 €	2.225.950,56 €	34.677,90 €	128.345,72 €	1.979.513,23 €	-945,60 €	1.190.637,17 €	82.399.199,71 €

La totalidad del inmovilizado material está valorado según el modelo de coste.

16



MEMORIA 2016 DIPUTACIÓN PROVINCIAL DE ALBACETE - DIPUTACIÓN DE ALBACETE - Cod.259927 - 14/06/2017

Hash SHA256:
DOqCg0GxnvEGUgk
K6PdNi7Kwv3YC4d8x
dfw4ROI118=

Documento firmado electrónicamente por los firmantes indicados en el margen izquierdo.

Puede verificar su autenticidad en la dirección <https://eadmin.dipualba.es/csv/>

Código seguro de verificación: P4CJY9-NHD37NUM

Pág. 16 de 51



FIRMADO POR:

ADJUNTO DE SERVICIO SECRETARÍA TÉCNICA
JOSÉ LUIS CANO GÓMEZ**DIPUTACIÓN DE ALBACETE**Registro de Entidades Locales nº 0202000
NIF: P0200000H**Servicio de Intervención**

FIRMADO POR:

INTERVENTOR ACCTAL,
MANUEL GONZÁLEZ TEBAR

DIPUTACIÓN DE ALBACETE

**CUENTA ANUAL. EJERCICIO 2016
MEMORIA**

Por lo que se refiere a la partida 1. Terrenos, las entradas (95.826,53 €) no son incorporaciones de nuevos terrenos o bienes naturales, sino que se trata por un lado, de errores de imputación en la cuenta 210, por importe de 13.955,49 €, y por otro lado, de la imputación, por importe de 81.871,04 €, en una subcuenta específica (21014) del valor de unos terrenos que fueron cedidos en el ejercicio 2011 a la Junta de Comunidades de Castilla-La Mancha para la ubicación del Laboratorio Agrario Regional y que posteriormente fueron revertidos y se adscribieron al I.T.A.P., S.A. para la ubicación de su sede en el año 2015. Las salidas, por importe de 81.871,04 €, se corresponden con la imputación en una subcuenta específica (21014) del valor de unos terrenos ya descritos. Las disminuciones por traspasos a otras partidas obedecen a las citadas correcciones de imputación (13.955,49 €) traspasados a las cuentas 212, 214, 215, 216 y 219. El importe restante de las disminuciones por traspasos a otras partidas (81.871,04 €) se debe al registro de la adscripción de los terrenos descritos al I.T.A.P., S.A. para la ubicación de su sede en el año 2015. No se han practicado correcciones valorativas por deterioro.

Por lo que respecta a la partida 2. Construcciones, las entradas se deben fundamentalmente, por un lado, a errores de imputación en la cuenta 211, por importe de 8.873,80 €, y en la subcuenta 21100, por importe de 30.336,65 €, y por otro lado, a la reversión de las edificaciones construidas sobre los terrenos que se cedieron a la Junta de Comunidades de Castilla-La Mancha para la ubicación del Laboratorio Agrario Regional, por importe de 1.363.567,40 €. Las salidas se deben a la aplicación de los gastos realizados pendientes de aplicar al presupuesto en 2015 e imputados en la cuenta 413 (5.417,18 €). Las disminuciones por traspasos a otras partidas obedecen a las citadas correcciones de imputación, traspasados a las cuentas 215 y 216, por importe de 8.873,80 €, y a las subcuentas 21103, 21104, 21105, 21109, 21150, por importe de 30.336,65 €, y al registro de la adscripción de las edificaciones construidas sobre los terrenos descritos al I.T.A.P., S.A. para la ubicación de su sede en el año 2015, por importe de 1.363.567,40 €. No se han practicado correcciones valorativas por deterioro.

La partida 3. Infraestructuras no ha experimentado variaciones, dado que las entradas se deben a errores de imputación en la cuenta 212, por importe de 84.674,55 €. Las disminuciones por traspasos a otras partidas se deben a esos errores de imputación en la cuenta 212, traspasado a la cuenta 607 Trabajos realizados por otras entidades. No se han practicado correcciones valorativas por deterioro ni amortizaciones.

En la partida 5. Otro inmovilizado material:

- a) En la cuenta 214 Maquinaria y Utillaje, los aumentos por traspasos de otras partidas se deben a errores de imputación en las cuentas 210 (2.927,72 €), 219 (553,80 €). Las disminuciones por traspasos a otras partidas se deben a errores de imputación en esta cuenta, traspasado a las cuentas 216 (1.366,85 €), 219 (260,61 €), y a la aplicación de los gastos realizados pendientes de aplicar al presupuesto en 2015 e imputados en la cuenta 413 (11.651,10 €). No se han practicado correcciones valorativas por deterioro ni amortizaciones.
- b) En la cuenta 215 Instalaciones Técnicas y otras instalaciones, los aumentos por traspasos de otras partidas se deben a errores de imputación en las cuentas 210 (9.234,72 €), 211 (5.510,00 €). No se han practicado correcciones valorativas por deterioro ni amortizaciones.
- c) En la cuenta 216 Mobiliario, los aumentos por traspasos de otras partidas se deben a errores de imputación en las cuentas 210 (1.041,36 €), 211 (3.363,80 €), 214 (1.965,39 €) y 219 (732,25 €). No se han practicado correcciones valorativas por deterioro ni amortizaciones.
- d) En la cuenta 218 Elementos de transporte, las salidas, por importe de 31.061,14 €, se deben a bajas de varios vehículos por cesión gratuita a diversos Ayuntamientos.
- f) En la cuenta 219 Otro Inmovilizado material, los aumentos por traspasos de otras partidas se deben a errores de imputación en las cuentas 210 (676,09 €), y 214 (1.973,97 €) y a la aplicación de los gastos realizados pendientes de aplicar al presupuesto en 2015 e imputados en la cuenta 413 (6.698,80 €); las

17

**MEMORIA 2016 DIPUTACIÓN PROVINCIAL DE ALBACETE - DIPUTACIÓN DE
ALBACETE - Cod.259927 - 14/06/2017**Hash SHA256:
DOqCg0GxnvEGUgk
K6PdNi7Kwv3YC4d8x
dfw4ROll18=

Documento firmado electrónicamente por los firmantes indicados en el margen izquierdo.

Puede verificar su autenticidad en la dirección <https://eadmin.dipualba.es/csv/>

Código seguro de verificación: P4CJY9-NHD37NUM

Pág. 17 de 51



FIRMADO POR:

ADJUNTO DE SERVICIO SECRETARÍA TÉCNICA
JOSÉ LUIS CANO GÓMEZ



DIPUTACIÓN DE ALBACETE

Registro de Entidades Locales nº 0202000
NIF: P0200000H

Servicio de Intervención



FIRMADO POR:

INTERVENTOR ACCTAL,
MANUEL GONZÁLEZ TEBAR



DIPUTACIÓN DE ALBACETE

CUENTA ANUAL. EJERCICIO 2016 MEMORIA

disminuciones por traspasos a otras partidas se deben a errores de imputación en esta cuenta, traspasado a las cuentas 214 (553,80 €) y 216 (732,25 €). No se han practicado correcciones valorativas por deterioro ni amortizaciones.

Por lo que se refiere a la partida 6. Inmovilizado material en curso y anticipos, las entradas, por importe de 381.669,69 €, se deben a errores de imputación en la cuenta 232. La disminución por traspaso a otras partidas obedece a esos errores de imputación en la cuenta 232, por el mismo importe, traspasado a la cuenta 607 Trabajos realizados por otras entidades, razón por la que el saldo final es 0.

5.2. Información:

a) No se han contemplado costes de desmantelamiento del activo, de la restauración de su emplazamiento, grandes reparaciones o inspecciones generales.

b) Los coeficientes de amortización utilizados han sido los siguientes:

- Construcciones: 3% para edificios industriales y almacenes; 2% para el resto.
- Equipos de procesos de información: 25%
- Vehículos: 16%
- Para el resto de elementos del inmovilizado material no se han practicado amortizaciones.

f) No se contempla ningún bien recibido en adscripción durante el ejercicio 2016.

g) En el ejercicio 2016 se ha procedido al registro de la adscripción de unos terrenos y las edificaciones construidas sobre los mismos al I.T.A.P., S.A. para la ubicación de su sede, situados en la Avenida 2ª del Polígono Industrial Campollano, en Albacete, según Acuerdo del Pleno de esta Diputación de fecha 14 de septiembre de 2015, que se encuentra recogida en el punto 1.1.8 del Inventario General de esta Diputación correspondiente al año 2015.

h) No se contempla ningún bien recibido en cesión durante el ejercicio 2016.

i) En el ejercicio 2016 se ha registrado la reversión de los terrenos y de las edificaciones construidas sobre los mismos, que fueron cedidos en el ejercicio 2011 a la Junta de Comunidades de Castilla-La Mancha para la ubicación del Laboratorio Agrario Regional, aceptada según Acuerdo de Pleno de 17 de junio de 2014, que se encuentra recogida en el punto 1.1.8 del Inventario General de esta Diputación correspondiente al año 2015, y que posteriormente han sido adscritos al I.T.A.P., S.A..

Asimismo, se ha producido la cesión de la plena titularidad de los siguientes vehículos propiedad de esta Diputación, conforme al Acuerdo de Pleno de 1 de diciembre de 2016:

1. Cesión de vehículo con matrícula AB-7400-O al Ayuntamiento de Casas Ibáñez.
2. Cesión de vehículo con matrícula AB-4900-O al Ayuntamiento de Chinchilla de Monte Aragón.
3. Cesión de vehículo con matrícula 1236-DPH al Ayuntamiento de Ayna.
4. Cesión de vehículo con matrícula 2412-BTD al Ayuntamiento de Alcaraz.

j) No se ha realizado ninguna operación de arrendamiento financiero o de naturaleza similar durante el ejercicio 2016.

18



MEMORIA 2016 DIPUTACIÓN PROVINCIAL DE ALBACETE - DIPUTACIÓN DE ALBACETE - Cod.259927 - 14/06/2017

Documento firmado electrónicamente por los firmantes indicados en el margen izquierdo.
Puede verificar su autenticidad en la dirección <https://eadmin.dipualba.es/csv/>

Código seguro de verificación: P4CJY9-NHD37NUM Pág. 18 de 51

Hash SHA256:
DOqCg0GxnvEGUgk
K6PdNi7Kwv3YC4d8x
dfw4ROll18=



FIRMADO POR:

ADJUNTO DE SERVICIO SECRETARÍA TÉCNICA
JOSÉ LUIS CANO GÓMEZ



DIPUTACIÓN DE ALBACETE

Registro de Entidades Locales nº 0202000
NIF: P0200000H

Servicio de Intervención



FIRMADO POR:

INTERVENTOR ACCTAL,
MANUEL GONZÁLEZ TEBAR



DIPUTACIÓN DE ALBACETE

**CUENTA ANUAL. EJERCICIO 2016
MEMORIA**

k) El saldo que presentaba a 31 de diciembre de 2014 la cuenta 109 del anterior Plan General de Contabilidad Pública adaptado a la Administración Local de 2004 " Patrimonio entregado al uso general" ascendía a la cantidad de 179.064.789,63 €; y se componía de las cantidades correspondientes a los ajustes realizados de las cuentas contables 201 "Infraestructuras y Bienes Uso General" (353.265,08 € del Plan Junta de Comunidades de Castilla La Mancha Carreteras 93 y 176.880.509,61 € de Infraestructura y Bienes Destinados al uso General), 202 " Bienes Comunales" (1.802.085,06 €) y 208 " Bienes Patrimonio Histórico, Artístico y Cultural " (28.929,88 €), resultando imposible dar información de cada uno de los tipos de bienes incluidos en la misma.

Dicho saldo se ha incorporado a la cuenta 120 "Resultados de ejercicios anteriores".

l) No se contemplan bienes construidos por esta entidad durante el ejercicio 2016.

m) No se contemplan otras circunstancias de carácter sustantivo que afecten a bienes del inmovilizado material.

6. PATRIMONIO PÚBLICO DEL SUELO.

Las cuentas referidas al Patrimonio Público del Suelo no presentan saldo a 31 de diciembre de 2016 en la contabilidad de la Diputación Provincial de Albacete.

7. INVERSIONES INMOBILIARIAS.

Las cuentas referidas a Inversiones Inmobiliarias no presentan saldo a 31 de diciembre de 2016 en la contabilidad de la Diputación Provincial de Albacete.

8. INMOVILIZADO INTANGIBLE.

8.1. Análisis del movimiento de cada partida del balance:



MEMORIA 2016 DIPUTACIÓN PROVINCIAL DE ALBACETE - DIPUTACIÓN DE ALBACETE - Cod.259927 - 14/06/2017

Documento firmado electrónicamente por los firmantes indicados en el margen izquierdo.
Puede verificar su autenticidad en la dirección <https://eadmin.dipualba.es/csv/>

Hash SHA256:
DOqCg0GxnvEGUgIk
K6PdNi7Kwv3YC4d8x
dfw4ROI118=



FIRMADO POR:

ADJUNTO DE SERVICIO SECRETARÍA TÉCNICA
JOSÉ LUIS CANO GÓMEZ



FIRMADO POR:

INTERVENTOR ACCTAL,
MANUEL GONZÁLEZ TEBAR



DIPUTACIÓN DE ALBACETE

Registro de Entidades Locales nº 0202000
NIF: P0200000H

Servicio de Intervención

DIPUTACIÓN DE ALBACETE

**CUENTA ANUAL. EJERCICIO 2016
MEMORIA**

Partidas/Cuentas	Saldo inicial	Entradas	Aumentos por traspasos de otras partidas	Salidas	Disminuciones por traspasos a otras partidas	Correcciones valorativas netas por deterioro del ejercicio	Amortizaciones del ejercicio	Saldo final
2. Propiedad industrial e intelectual	34.601,18 €	0,00 €	0,00 €	0,00 €	0,00 €	0,00 €	7.277,53 €	27.323,65 €
203. Propiedad industrial e intelectual	72.775,29 €	0,00 €	0,00 €	0,00 €	0,00 €	0,00 €	7.277,53 €	72.775,29 €
2803. Amortización acumulada de propiedad industrial e intelectual	38.174,11 €	7.277,53 €						45.451,64 €
3. Aplicaciones informáticas	47.444,65 €	0,00 €	0,00 €	0,00 €	0,00 €	0,00 €	13.709,17 €	33.735,48 €
206. Aplicaciones informáticas	162.444,42 €	0,00 €	0,00 €	0,00 €	0,00 €	0,00 €	13.709,17 €	162.444,42 €
2806. Amortización acumulada de aplicaciones informáticas	114.999,77 €	13.709,17 €						128.708,94 €
5. Otro Inmovilizado intangible	500.000,00 €	0,00 €	0,00 €	0,00 €	0,00 €	0,00 €	0,00 €	500.000,00 €
209. Otro Inmovilizado intangible	508.300,00 €	0,00 €	0,00 €	0,00 €	0,00 €	0,00 €	0,00 €	508.300,00 €
2809. Amortización acumulada de otro inmovilizado intangible	8.300,00 €	0,00 €						8.300,00 €
TOTAL	582.045,83 €	0,00 €	0,00 €	0,00 €	0,00 €	0,00 €	20.986,70 €	561.059,13 €

La totalidad del inmovilizado intangible está valorado según el modelo de coste.

En la partida 2. Propiedad industrial e intelectual:

No se han practicado correcciones valorativas por deterioro.

En la partida 3. Aplicaciones informáticas:

No se han practicado correcciones valorativas por deterioro.

En la partida 5. Otro Inmovilizado intangible:

No se han practicado correcciones valorativas por deterioro. No se han practicado amortizaciones correspondientes a la adquisición de derechos sucesorios y hereditarios sobre la herencia de Dña. Purificación Urrea y Pérez de Ontiveros, (500.000,00 euros), según Acuerdo de Pleno de fecha 3-10-2013 y

20



MEMORIA 2016 DIPUTACIÓN PROVINCIAL DE ALBACETE - DIPUTACIÓN DE ALBACETE - Cod.259927 - 14/06/2017

Hash SHA256:
DOqCg0GxnvEGUgk
K6PdNi7Kwv3YC4d8x
dfw4ROll18=

Documento firmado electrónicamente por los firmantes indicados en el margen izquierdo.
Puede verificar su autenticidad en la dirección <https://admin.dipualba.es/csv/>

Código seguro de verificación: P4CJY9-NHD37NUM Pág. 20 de 51



FIRMADO POR:

ADJUNTO DE SERVICIO SECRETARÍA TÉCNICA
JOSÉ LUIS CANO GÓMEZ



DIPUTACIÓN DE ALBACETE

Registro de Entidades Locales nº 0202000
NIF: P0200000H

Servicio de Intervención



FIRMADO POR:

INTERVENTOR ACCTAL,
MANUEL GONZÁLEZ TEBAR



DIPUTACIÓN DE ALBACETE

**CUENTA ANUAL. EJERCICIO 2016
MEMORIA**

escritura de cesión de derechos hereditarios nº 762, de fecha 28-10-2013. El resto de elementos de otro inmovilizado intangible se encuentra totalmente amortizado (8.300,00 €).

8.2. Información:

a) Los coeficientes de amortización utilizados han sido los siguientes:

- Propiedad industrial e intelectual: 10%
- Aplicaciones informáticas: 25%
- Otro inmovilizado intangible: no se han practicado amortizaciones en el ejercicio 2016.

b) No se contemplan cambios de estimación que afecten a valores residuales, vidas útiles y métodos de amortización.

e) No se han realizado inversiones en investigación y desarrollo.

f) No se contemplan otras circunstancias de carácter sustantivo que afecten al inmovilizado intangible.

9. ARRENDAMIENTOS FINANCIEROS Y OTRAS OPERACIONES DE NATURALEZA SIMILAR.

No se han realizado arrendamientos financieros ni otras operaciones de naturaleza similar durante 2016.

10. ACTIVOS FINANCIEROS.

10.1. Información relacionada con el Balance.

10.1.a) Estado resumen de conciliación entre la clasificación de activos financieros del balance y las categorías según la norma de reconocimiento y valoración nº 8 "Activos Financieros".



MEMORIA 2016 DIPUTACIÓN PROVINCIAL DE ALBACETE - DIPUTACIÓN DE ALBACETE - Cod.259927 - 14/06/2017

Documento firmado electrónicamente por los firmantes indicados en el margen izquierdo.
Puede verificar su autenticidad en la dirección <https://eadmin.dipualba.es/csv/>

Hash SHA256:
DOqCg0GxnvEGUgIk
K6PdNi7Kww3YC4d8x
dfw4ROI118=



FIRMADO POR:

ADJUNTO DE SERVICIO SECRETARÍA TÉCNICA
JOSÉ LUIS CANO GÓMEZ



FIRMADO POR:

INTERVENTOR ACCTAL,
MANUEL GONZÁLEZ TEBAR



DIPUTACIÓN DE ALBACETE

Registro de Entidades Locales nº 0202000
NIF: P0200000H

Servicio de Intervención



**CUENTA ANUAL EJERCICIO 2016
MEMORIA**

CLASES CATEGORÍAS	ACTIVOS FINANCIEROS A LARGO PLAZO						ACTIVOS FINANCIEROS A CORTO PLAZO						TOTAL		
	INVERSIONES EN PATRIMONIO		VALORES REPRESENTATIVOS DE DEUDA		OTRAS INVERSIONES		INVERSIONES EN PATRIMONIO		VALORES REPRESENTATIVOS DE DEUDA		OTRAS INVERSIONES		2016	2015	
	2016	2015	2016	2015	2016	2015	2016	2015	2016	2015	2016	2015			
CRÉDITOS Y PARTIDAS A COBRAR			86.171,12 €	172.342,23 €								1.220.983,98 €	1.309.475,54 €	1.307.155,10 €	1.481.817,77 €
INVERSIONES MANTENIDAS HASTA EL VENCIMIENTO															
ACTIVOS FINANCIEROS A VALOR RAZONABLE CON CAMBIOS EN RESULTADOS															
INVERSIONES EN ENTIDADES DEL GRUPO, MULTIGRUPO Y ASOCIADAS	2.158.962,72 €	639.893,71 €												2.158.962,72 €	639.893,71 €
ACTIVOS FINANCIEROS DISPONIBLES PARA LA VENTA	1.143.641,25 €	403.588,72 €												1.143.641,25 €	403.588,72 €
TOTAL	3.302.603,97 €	1.043.482,43 €	86.171,12 €	172.342,23 €								1.220.983,98 €	1.309.475,54 €	4.609.759,07 €	2.525.300,20 €

Por lo que respecta a las inversiones en entidades del grupo, multigrupo y asociadas, en el ejercicio 2016 se ha registrado en la subcuenta 2501 "Participaciones a largo plazo en entidades del grupo. En sociedades mercantiles" la adscripción de terreno y edificaciones de titularidad provincial a la sociedad mercantil I.T.A.P., S.A. para su sede, según Acuerdo del Pleno de esta Diputación de fecha 14/09/2015, por importe total de 1.611.967,40 € (248.400,00 € correspondientes al terreno y 1.363.567,40 € correspondientes a edificaciones).

Por lo que se refiere a los activos financieros disponibles para la venta, en el ejercicio 2016 se ha registrado en la subcuenta 26001 "Acciones Banco Santander" el aumento de valor de dichas acciones, por la diferencia entre el valor de cotización en el mercado de las mismas a fecha 31-12-2016 y el valor contable, por importe de 740.052,53 euros.

10.1.b) Reclasificación.

No se ha realizado ninguna reclasificación según lo establecido en el apartado 9 de la norma de reconocimiento y valoración nº 8 "Activos Financieros" durante el ejercicio 2016.

10.1.c) Activos financieros entregados en garantía.

No se han entregado activos financieros en garantía durante el ejercicio 2016.

10.1.d) Correcciones por deterioro del valor.



MEMORIA 2016 DIPUTACIÓN PROVINCIAL DE ALBACETE - DIPUTACIÓN DE ALBACETE - Cod.259927 - 14/06/2017

Hash SHA256:
DOqCg0GxnvEGUgk
K6PdNi7Kwv3YC4d8x
dfw4ROll18=

Documento firmado electrónicamente por los firmantes indicados en el margen izquierdo.
Puede verificar su autenticidad en la dirección <https://eadmin.dipualba.es/csv/>



FIRMADO POR:

ADJUNTO DE SERVICIO SECRETARÍA TÉCNICA
JOSÉ LUIS CANO GÓMEZ



FIRMADO POR:

INTERVENTOR ACCTAL,
MANUEL GONZÁLEZ TEBAR



DIPUTACIÓN DE ALBACETE

Registro de Entidades Locales nº 0202000
NIF: P0200000H

Servicio de Intervención



**CUENTA ANUAL. EJERCICIO 2016
MEMORIA**

MOVIMIENTO CUENTAS CORRECTORAS	SALDO INICIAL	DISMINUCIONES DE VALOR POR DETERIORO CREDITICIO	REVERSIÓN DEL DETERIORO CREDITICIO EN EL EJERCICIO	SALDO FINAL
CLASES DE ACTIVOS FINANCIEROS				
Activos financieros a largo plazo				
Inversiones en patrimonio	911.833,50 €	92.898,39 €		1.004.731,89 €
Valores representativos de deuda				
Otras inversiones				
Activos financieros a corto plazo				
Inversiones en patrimonio				
Valores representativos de deuda				
Otras inversiones				

10.2. Información relacionada con la cuenta del resultado económico-patrimonial

10.2.a)

Los ingresos financieros obtenidos (102.499,35 €) proceden de activos financieros disponibles para la venta (37.732,80 €) y de créditos y partidas a cobrar (64.766,55 €).

Las reversiones de deterioros de valor proceden de créditos y partidas a cobrar (133.459,13 €).

Las pérdidas por deterioros del valor proceden de inversiones en patrimonio en entidades del grupo (92.898,39 €), de créditos y partidas a cobrar (65.304,48 €) y las pérdidas por créditos incobrables proceden de créditos y partidas a cobrar (113.099,63 €).

10.2.b) No existen ingresos financieros calculados por aplicación del método del tipo de interés efectivo.

10.3. Información sobre los riesgos de tipo de cambio y de tipo de interés.

10.3.a) Riesgos de tipo de cambio. No existen inversiones financieras en moneda distinta del euro.

10.3.b) Riesgo de tipo de interés. No existen activos financieros que se valoren al coste amortizado.

10.4. Otra información.

No se contempla otra información de carácter sustantivo que afecte a activos financieros.



MEMORIA 2016 DIPUTACIÓN PROVINCIAL DE ALBACETE - DIPUTACIÓN DE ALBACETE - Cod.259927 - 14/06/2017

Hash SHA256:
DOqCg0GxnvEGUgIk
K6PdNi7Kwv3YC4d8x
dfw4ROll18=

Documento firmado electrónicamente por los firmantes indicados en el margen izquierdo.
Puede verificar su autenticidad en la dirección <https://eadmin.dipualba.es/csv/>



FIRMADO POR:

ADJUNTO DE SERVICIO SECRETARÍA TÉCNICA
JOSÉ LUIS CANO GÓMEZ

DIPUTACIÓN DE ALBACETE

Registro de Entidades Locales nº 0202000
NIF: P0200000H

Servicio de Intervención



FIRMADO POR:

INTERVENTOR ACCTAL.
MANUEL GONZÁLEZ TEBAR

DIPUTACIÓN DE ALBACETE

CUENTA ANUAL EJERCICIO 2016
MEMORIA

11. PASIVOS FINANCIEROS.

11.1. Situación y movimientos de las deudas.

SITUACIÓN Y MOVIMIENTOS DE LAS DEUDAS

a) DEUDAS AL COSTE AMORTIZADO

IDENTIFICACIÓN DE LA DEUDA	T.I.E.*	DEUDA AL 1 DE ENERO		CREACIONES		INTERESES DEVENGADOS SEGUN T.I.E.		INTERESES CANCELADOS (7)	DIFERENCIAS DE CAMBIO		DISMINUCIONES		DEUDA AL 31 DE DICIEMBRE	
		COSTE AMORTIZADO (1)	INTERESES EXPLÍCITOS** (2)	EFFECTIVO (3)	GASTOS (4)	EXPLÍCITOS (5)	RESTO (6)		DEL COSTE AMORTIZADO (8)	DE INTERESES EXPLÍCITOS (9)	VALOR CONTABLE (10)	RESULTADO (11)	COSTE AMORTIZADO (12)=(1)+(8)-(9)-(10)	INTERESES EXPLÍCITOS** (13)=(2)+(6)-(7)+(9)
CCM Hipotecario Isaac Peral	0,50%	1.141.079,35 €	640,88 €			5.481,38 €		5.532,15 €			92.498,41 €		1.048.580,94 €	590,11 €
Dexia Inversiones 2010	0,787%	7.388.461,58 €	14.199,81 €			61.258,91 €		66.124,61 €			869.230,76 €		6.519.230,82 €	9.334,11 €
BCLM Edificio Fontecha 2014	1,178%	3.920.000,00 €	8.534,22 €			48.225,19 €		50.180,68 €			280.000,00 €		3.640.000,00 €	6.578,73 €
Globalcaja Refinanciación 2015	0,81%	27.445.580,00 €	13.038,53 €			41.003,40 €		51.587,62 €			5.489.115,99 €		21.956.464,01 €	2.454,31 €
Devolución Participación en Tributos del Estado, Liquidación Definitiva 2008		3.309.223,05 €									551.537,16 €		2.757.685,89 €	
Devolución Participación en Tributos del Estado, Liquidación Definitiva 2009		13.777.545,51 €									2.296.257,48 €		11.481.288,03 €	
Devolución Participación en Tributos del Estado, Liquidación Definitiva 2013		0,00 €		4.184.229,47 €							4.184.229,47 €		0,00 €	
Otras deudas		284.523,03 €		8.530.690,80 €							8.718.328,32 €		96.885,51 €	
Depósitos recibidos a corto plazo		1.299,98 €		544.810,39 €							545.702,65 €		407,72 €	
TOTAL		57.267.712,50 €	36.413,44 €	13.259.730,66 €		155.968,88 €		173.425,06 €			23.026.900,24 €		47.500.542,92 €	18.957,26 €

* Dado que las deudas por préstamos con entidades de crédito son a tipo variable, aquí se recoge el tipo de interés resultante de la última revisión del ejercicio.

** El importe aquí considerado es el devengado y no vencido a fechas 1 de enero y 31 de diciembre del ejercicio.

24



MEMORIA 2016 DIPUTACIÓN PROVINCIAL DE ALBACETE - DIPUTACIÓN DE ALBACETE - Cod.259927 - 14/06/2017

Hash SHA256:
DOqCg0GxnvEGUgk
K6PdNi7Kwv3YC4d8x
dfw4ROII18=

Documento firmado electrónicamente por los firmantes indicados en el margen izquierdo.

Puede verificar su autenticidad en la dirección <https://eadmin.dipualba.es/csv/>

Código seguro de verificación: P4CJY9-NHD37NUM

Pág. 24 de 51



FIRMADO POR:

ADJUNTO DE SERVICIO SECRETARÍA TÉCNICA
JOSÉ LUIS CANO GÓMEZ**DIPUTACIÓN DE ALBACETE**Registro de Entidades Locales nº 0202000
NIF: P0200000H**Servicio de Intervención**

FIRMADO POR:

INTERVENTOR ACCTAL.
MANUEL GONZÁLEZ TEBAR

DIPUTACIÓN DE ALBACETE

**CUENTA ANUAL. EJERCICIO 2016
MEMORIA**

Por lo que respecta a las deudas con entidades de crédito, dado que los gastos de transacción de esas deudas han sido nulos o, en el caso de la deuda CCM Hipotecario Isaac Peral, se imputaron a resultados, por ser de muy poca importancia relativa, el tipo de interés efectivo coincide con el tipo de interés nominal.

La deuda al 31 de diciembre de "Otras deudas" se compone del saldo de la cuenta 4003 "Otras deudas", que está integrado por el saldo de obligaciones reconocidas pendientes de pago del capítulo 3 del presupuesto de gastos, es decir, por los intereses devengados y no vencidos a esa fecha de las deudas con entidades de crédito (18.957,26 €) y por el saldo de obligaciones reconocidas pendientes de pago del capítulo 6 del presupuesto de gastos (77.928,25 €).

La deuda al 1 de enero y al 31 de diciembre de "Depósitos recibidos a corto plazo" se compone del saldo de la cuenta 561 "Depósitos recibidos a corto plazo".

Por lo que respecta a la deuda por intereses a fecha 31 de diciembre de 2016 hasta el fin del plazo de amortización de los préstamos formalizados con entidades de crédito, teniendo en cuenta la última revisión del tipo de interés aplicable y la estimación realizada por el Servicio de Tesorería para el ejercicio 2017, sería la siguiente:

IDENTIFICACIÓN DE LA DEUDA	T.I.E.	DEUDA AL 31 DE DICIEMBRE INTERESES EXPLÍCITOS
CCM Hipotecario Isaac Peral	0,50%	29.755,36 €
Dexia Inversiones 2010	1,30%	328.406,25 €
BCLM Edificio Fontecha 2014	1,69%	407.543,50 €
Globalcaja Refinanciación 2015	0,59%	210.507,60 €
TOTAL		976.212,71 €

b) DEUDAS A VALOR RAZONABLE

No existen pasivos financieros a valor razonable con cambios en resultados durante el ejercicio 2016.

c) RESUMEN POR CATEGORÍAS

CLASES	LARGO PLAZO						CORTO PLAZO						TOTAL	
	OBLIGACIONES Y OTROS VALORES NEGOCIABLES		DEUDAS CON ENTIDADES DE CREDITO		OTRAS DEUDAS		OBLIGACIONES Y OTROS VALORES NEGOCIABLES		DEUDAS CON ENTIDADES DE CREDITO		OTRAS DEUDAS			
	2016	2015	2016	2015	2016	2015	2016	2015	2016	2015	2016	2015	2016	2015
DEUDAS A COSTE AMORTIZADO			24.603.261,93 €	33.170.830,47 €	11.391.179,28 €	14.238.973,92 €			8.561.013,84 €	6.724.290,46 €	2.945.087,87 €	3.133.617,65 €	47.500.542,92 €	57.267.712,50 €
DEUDAS A VALOR RAZONABLE														
TOTAL			24.603.261,93 €	33.170.830,47 €	11.391.179,28 €	14.238.973,92 €			8.561.013,84 €	6.724.290,46 €	2.945.087,87 €	3.133.617,65 €	47.500.542,92 €	57.267.712,50 €

25

**MEMORIA 2016 DIPUTACIÓN PROVINCIAL DE ALBACETE - DIPUTACIÓN DE ALBACETE - Cod.259927 - 14/06/2017**Hash SHA256:
DOqCg0GxnvEGUgk
K6PdNi7Kwv3YC4d8x
dfw4ROI118=Documento firmado electrónicamente por los firmantes indicados en el margen izquierdo.
Puede verificar su autenticidad en la dirección <https://admin.dipualba.es/csv/>

Código seguro de verificación: P4CJY9-NHD37NUM Pág. 25 de 51



FIRMADO POR:

ADJUNTO DE SERVICIO SECRETARÍA TÉCNICA
JOSÉ LUIS CANO GÓMEZ



DIPUTACIÓN DE ALBACETE

Registro de Entidades Locales nº 0202000
NIF: P0200000H

Servicio de Intervención



FIRMADO POR:

INTERVENTOR ACCTAL,
MANUEL GONZÁLEZ TEBAR



**CUENTA ANUAL. EJERCICIO 2016
MEMORIA**

11.2. Líneas de crédito.

No se han concedido líneas de crédito durante el ejercicio 2016.

11.3 Información sobre los riesgos de tipo de cambio y de tipo de interés.

11.3.a) Riesgo de tipo de cambio. No existen deudas en moneda distinta del euro.

11.3.b) Riesgo de tipo de interés.

TIPO DE INTERÉS	A TIPO DE INTERÉS FIJO	A TIPO DE INTERÉS VARIABLE	TOTAL
CLASES DE PASIVOS FINANCIEROS			
OBLIGACIONES Y OTROS VALORES NEGOCIABLES			
DEUDAS CON ENTIDADES DE CRÉDITO	0,00 €	33.164.275,77 €	33.164.275,77 €
OTRAS DEUDAS			
TOTAL IMPORTE		33.164.275,77 €	33.164.275,77 €
% DE PASIVOS FINANCIEROS A TIPO DE INTERÉS FIJO O VARIABLE SOBRE EL TOTAL	0,00%	100,00%	

11.4. Avales y otras garantías concedidas.

Durante el ejercicio 2016 la Diputación Provincial de Albacete no ha concedido avales ni otras garantías a entidades del grupo, multigrupo y asociadas ni a otras entidades.

11.5. Otra información.

11.5.a) El importe de las deudas con garantía real asciende a 1.048.580,94 €, a fecha 31 de diciembre de 2016, dado que el préstamo identificado como CCM Hipotecario Isaac Peral se formalizó con fecha 20 de noviembre de 2002 en escritura de préstamo hipotecario, donde se hipotecaba la finca registral nº 23428 (Registro de la Propiedad nº 3 de Albacete).

11.5.b) No se ha producido impago de deudas durante el ejercicio 2016 ni a la fecha de formulación de las cuentas anuales.

11.5.c) No existen situaciones distintas del impago que hayan otorgado al prestamista el derecho a reclamar el pago anticipado durante el ejercicio 2016.



MEMORIA 2016 DIPUTACIÓN PROVINCIAL DE ALBACETE - DIPUTACIÓN DE ALBACETE - Cod.259927 - 14/06/2017

Documento firmado electrónicamente por los firmantes indicados en el margen izquierdo.
Puede verificar su autenticidad en la dirección <https://eadmin.dipualba.es/csv/>

Hash SHA256:
DOqCg0GxnvEGUgIk
K6PdNi7Kwv3YC4d8x
dfw4ROI118=



FIRMADO POR:

ADJUNTO DE SERVICIO SECRETARÍA TÉCNICA
JOSÉ LUIS CANO GÓMEZ



FIRMADO POR:

INTERVENTOR ACCTAL,
MANUEL GONZÁLEZ TEBAR



DIPUTACIÓN DE ALBACETE

Registro de Entidades Locales nº 0202000
NIF: P0200000H

Servicio de Intervención



CUENTA ANUAL. EJERCICIO 2016 MEMORIA

11.5.d) No existen derivados financieros a los que no se aplique la contabilidad de coberturas durante el ejercicio 2016.

11.5.e) No se contempla otra información de carácter sustantivo que afecte a pasivos financieros.

12. COBERTURAS CONTABLES.

No existen coberturas contables durante el ejercicio 2016.

13. ACTIVOS CONSTRUÍDOS O ADQUIRIDOS PARA OTRAS ENTIDADES Y OTRAS EXISTENCIAS.

13.1. No se han contemplado correcciones valorativas por deterioro de existencias durante el ejercicio 2016.

13.2. No se contemplan costes capitalizados durante el ejercicio 2016 en las obras en curso.

13.3. No constan limitaciones en la disponibilidad de las obras por garantías, pignoraciones, fianzas y otras razones análogas.

13.4. No se contemplan otras circunstancias de carácter sustantivo que afecten a la titularidad, disponibilidad o valoración de los activos construidos o adquiridos para otras entidades.

14. MONEDA EXTRANJERA.

No existen elementos de activo ni de pasivo denominados en moneda extranjera.

15. TRANSFERENCIAS, SUBVENCIONES Y OTROS INGRESOS Y GASTOS.

1. Transferencias y subvenciones recibidas.

Por lo que se refiere a las transferencias recibidas significativas han sido las derivadas de las entregas a cuenta de la participación en los tributos del Estado y de la participación en las apuestas deportivas de la ONLAE:

DENOMINACIÓN	DERECHOS RECONOCIDOS
Fondo Complementario de Financiación	63.840.991,66 €
Compensación beneficios fiscales I.A.E.	863.932,37 €
Aportación Sanitaria	8.863.313,99 €
Participación O.N.L.A.E.	188.500,72 €

27



MEMORIA 2016 DIPUTACIÓN PROVINCIAL DE ALBACETE - DIPUTACIÓN DE ALBACETE - Cod.259927 - 14/06/2017

Documento firmado electrónicamente por los firmantes indicados en el margen izquierdo.
Puede verificar su autenticidad en la dirección <https://eadmin.dipualba.es/csv/>

Hash SHA256:
DOqCg0GxnvEGUgIk
K6PdNi7Kwv3YC4d8x
dfw4ROll18=

Código seguro de verificación: P4CJY9-NHD37NUM Pág. 27 de 51



FIRMADO POR:

ADJUNTO DE SERVICIO SECRETARÍA TÉCNICA
JOSÉ LUIS CANO GÓMEZ**DIPUTACIÓN DE ALBACETE**Registro de Entidades Locales nº 0202000
NIF: P0200000H**Servicio de Intervención**

FIRMADO POR:

INTERVENTOR ACCTAL,
MANUEL GONZÁLEZ TEBAR**CUENTA ANUAL. EJERCICIO 2016
MEMORIA**

Por lo que se refiere a las subvenciones recibidas significativas han sido las derivadas para la financiación y mantenimiento de plazas en la residencia asistida San Vicente de Paul, aunque a fecha 31 de diciembre no se ha recaudado ningún importe; para el mantenimiento de los Parques del S.E.P.E.I. en los municipios de Almansa, Hellín y Villarrobledo, por parte de esos Ayuntamientos; del Programa de Empleo Femenino en el Medio Rural III, por parte del FSE, y para la promoción, dinamización, difusión y publicidad de los productos y recursos de la industria turística de la provincia de Albacete, por parte del Consorcio Institución Ferial de Albacete.

DENOMINACIÓN	DERECHOS RECONOCIDOS	DERECHOS RECAUDADOS	IMPORTE CUMPLIMIENTO DE CONDICIONES IMPUESTAS PARA SU PERCEPCIÓN
Subv. JCCM Residencia San Vicente de Paul	787.705,10 €	0,00 €	787.705,10 €
Aportación Aytos mantenimiento Parques SEPEI	784.919,00 €	784.919,00 €	784.919,00 €
Subv. FSE Empleo Femenino Medio Rural III	246.654,88 €	246.654,88 €	248.102,19 €
Subvención IFAB promoción, difusión y publicidad de productos y recursos turísticos de la provincia de Albacete	151.421,41 €	151.421,41 €	151.421,41 €

Los importes correspondientes a los derechos reconocidos y recaudados de estas subvenciones se han imputado al resultado del ejercicio 2016.

2. Transferencias y subvenciones concedidas.

Se consideran significativas aquellas transferencias y subvenciones concedidas durante el ejercicio 2016 cuyo importe ha sido igual o superior a 50.000,00 euros para un mismo perceptor individual, detallándose a continuación:

Transferencias y/o subvenciones corrientes:

Denominación	Características	Finalidad	Normativa	Importe concedido	% sobre el total de transferencias y subvenciones concedidas	Datos identificativos del perceptor
Aportación al Organismo Autónomo Instituto de Estudios Albacetenses Don Juan Manuel	Aportaciones económicas a este Organismo Autónomo de esta Diputación Provincial.			555.000,00 €	3,33%	Instituto de Estudios Albacetenses Don Juan Manuel. C/ Callejón de las Monjas s/n, 02001 Albacete, N.I.F. Q0200205C
Aportación a U.N.E.D.	Aportaciones económicas derivadas de la participación de la Diputación en órganos de otros Entes Públicos o Privados.			185.000,00 €	1,11%	Universidad Nacional de Educación a Distancia, Avenida de la Mancha 2, 02006 Albacete, NIF: Q5255009B

28

**MEMORIA 2016 DIPUTACIÓN PROVINCIAL DE ALBACETE - DIPUTACIÓN DE ALBACETE - Cod.259927 - 14/06/2017**Hash SHA256:
DOqCg0GxnvEGUgk
K6PdNi7Kwv3YC4d8x
dfw4ROI118=Documento firmado electrónicamente por los firmantes indicados en el margen izquierdo.
Puede verificar su autenticidad en la dirección <https://eadmin.dipualba.es/csv/>

Código seguro de verificación: P4CJY9-NHD37NUM Pág. 28 de 51



FIRMADO POR:

ADJUNTO DE SERVICIO SECRETARÍA TÉCNICA
JOSÉ LUIS CANO GÓMEZ

FIRMADO POR:

INTERVENTOR ACCTAL,
MANUEL GONZÁLEZ TEBAR**DIPUTACIÓN DE ALBACETE**Registro de Entidades Locales nº 0202000
NIF: P0200000H**Servicio de Intervención****CUENTA ANUAL. EJERCICIO 2016
MEMORIA**

DIPUTACIÓN DE ALBACETE

Aportación a I.T.A.P. S.A.	Aportaciones económicas a esta Sociedad mercantil participada íntegramente por esta Diputación Provincial.			1.650.000,00 €	9,91%	Instituto Técnico Agronómico Provincial, I.T.A.P., S.A. Parque Empresarial Campollano, 2ª Avenida nº 61 02007 Albacete, NIF: A02045102
Aportación al Plan de Empleo en Castilla-La Mancha	Convenio de colaboración entre esta Diputación Provincial y la Consejería de Economía y Empleo de la JCCM regulador de la aportación al Plan por el Empleo en Castilla-La Mancha, ejercicio 2016			5.002.226,73 €	30,04%	Consejería de Economía y Empleo de la Junta de Comunidades de Castilla-La Mancha Avenida de Irlanda, 14 45005 Toledo NIF: S1911001D
Aportación Consorcio Cultural Albacete	Aportaciones económicas derivadas de la participación de la Diputación en órganos de otros Entes Públicos o Privados.			970.000,00 €	5,82%	Consorcio Cultural de Albacete, Paseo de la Libertad 5, 02001 Albacete, NIF: P52003011
Aportación Consorcio Provincial de Consumo de Albacete	Aportaciones económicas derivadas de la participación de la Diputación en órganos de otros Entes Públicos o Privados.			825.000,00 €	4,95%	Consorcio Provincial de Consumo de Albacete, Paseo de la Cuba 15, 02005 Albacete, NIF: P5200007B
Aportación Consorcio de Servicios Sociales de Albacete	Aportaciones económicas derivadas de la participación de la Diputación en órganos de otros Entes Públicos o Privados.			2.500.000,00 €	15,01%	Consorcio de Servicios Sociales de Albacete, Paseo de la Cuba 15, 02005 Albacete, CIF: P52000041
Aportación Consorcio Circuito de Velocidad de Albacete	Aportaciones económicas derivadas de la participación de la Diputación en órganos de otros Entes Públicos o Privados			550.000,00 €	3,30%	Consorcio Circuito de Velocidad de Albacete, Crta de Ayora Km. 3,700, 02006 Albacete, NIF: P5200302G
Aportación Convenio con Universidad de Castilla La Mancha	Convenio entre esta Diputación Provincial y la Universidad de Castilla La Mancha para apoyo a la actividad investigadora en la provincia de Albacete en el campus de la UCLM de Albacete, desde 01/04/2016 hasta 31/03/2017			51.000,00 €	0,31%	Universidad de Castilla La Mancha Plaza de la Universidad 2 02071 Albacete NIF: Q1368009E
Aportación Convenio con A.P.E.H.T.	Convenio entre esta Diputación Provincial y la Asociación Provincial de Empresarios de Hostelería y Turismo de Albacete para financiación de actividades de promoción del sector turístico			80.000,00 €	0,48%	Asociación Provincial de Empresarios de Hostelería y Turismo C/ Mariana Pineda, 28 02005 Albacete NIF: G02014702

29

**MEMORIA 2016 DIPUTACIÓN PROVINCIAL DE ALBACETE - DIPUTACIÓN DE ALBACETE - Cod.259927 - 14/06/2017**Hash SHA256:
D0qCg0GxnvEGUgk
K6PdNi7Kwv3YC4d8x
dfw4ROI118=Documento firmado electrónicamente por los firmantes indicados en el margen izquierdo.
Puede verificar su autenticidad en la dirección <https://admin.dipualba.es/csv/>

Código seguro de verificación: P4CJY9-NHD37NUM Pág. 29 de 51



FIRMADO POR:

ADJUNTO DE SERVICIO SECRETARÍA TÉCNICA
JOSÉ LUIS CANO GÓMEZ



FIRMADO POR:

INTERVENTOR ACCTAL,
MANUEL GONZÁLEZ TEBAR



DIPUTACIÓN DE ALBACETE

Registro de Entidades Locales nº 0202000
NIF: P0200000H

Servicio de Intervención

DIPUTACIÓN DE ALBACETE

**CUENTA ANUAL. EJERCICIO 2016
MEMORIA**

	y la hostelería de la provincia de Albacete ejercicio 2016					
Aportación Convenio con Cáritas	Convenio entre esta Diputación Provincial y Cáritas Diocesana de Albacete, ejercicio 2016			155.000,00 €	0,93%	Cáritas Diocesana de Albacete Plaza de los Molinos, 3 02006 Albacete NIF: R0200046A
Aportación Convenio con Cruz Roja Española	Convenio entre esta Diputación Provincial y la Asamblea provincial de Cruz Roja Española en Albacete para la financiación de actividades de promoción de personas afectadas por la crisis, ejercicio 2016			125.000,00 €	0,75%	Cruz Roja Española C/ San Antonio, 19 02001 Albacete NIF: Q2866001G
Aportación Convenio con FEDA	Convenio entre esta Diputación Provincial y la Confederación de empresarios de Albacete para la promoción del emprendimiento y creación de empresas, programa SHERPA, ejercicio 2016			51.000,00 €	0,31%	Confederación de Empresarios de Albacete C/ de los Empresarios, 6 02005 Albacete N.I.F.: G02014652
Aportación Convenio con ASPRONA Albacete	Convenio de colaboración entre esta Diputación Provincial y la Asociación ASPRONA para 2016			250.000,00 €	1,50%	ASPRONA C/ Pedro Coca, 21- Albacete NIF: G02009009
Aportación Convenio con Fundación Albacete Balompié	Convenio entre esta Diputación Provincial y la Fundación Albacete Balompié, para el periodo 01-01-2016 al 10-12-2016			100.000,00 €	0,60%	Fundación Albacete Balompié Avenida de la Estación, 5 02001 Albacete NIF: G02250124
Aportación Convenio con FUDECU	Convenio entre esta Diputación Provincial y la Fundación para el Desarrollo de la Cuchillería, para ayuda a gastos de mantenimiento y funcionamiento, ejercicio 2016			65.000,00 €	0,39%	Fundación para el Desarrollo de la Cuchillería Avda. Gregorio Arcos, 42 02007 Albacete NIF: G02294379
Aportación Parque Científico y Tecnológico de Albacete	Aportaciones económicas derivadas de la participación de la Diputación en órganos de otros Entes Públicos o Privados			87.500,00 €	0,53%	Fundación Parque Científico y Tecnológico de Albacete Paseo de la Innovación, 1 02006 Albacete CIF: G02325652
Aportación a Convenio con A.F.A.E.P.S.	Convenio entre esta Diputación Provincial y la Asociación de Amigos y Familiares de Enfermos Psíquicos (FAEAPS), para gastos derivados de las actividades desarrolladas en el centro de rehabilitación			100.000,00 €	0,60%	Asociación de Amigos y Familiares de Enfermos Psíquicos C/ Feria, 77 02004 Albacete NIF: G02161339

30



MEMORIA 2016 DIPUTACIÓN PROVINCIAL DE ALBACETE - DIPUTACIÓN DE ALBACETE - Cod.259927 - 14/06/2017

Hash SHA256:
DOqCg0GxnvEGUgk
K6PdNi7Kwv3YC4d8x
dfw4ROI118=

Documento firmado electrónicamente por los firmantes indicados en el margen izquierdo.
Puede verificar su autenticidad en la dirección <https://eadmin.dipualba.es/csv/>

Código seguro de verificación: P4CJY9-NHD37NUM Pág. 30 de 51



FIRMADO POR:

ADJUNTO DE SERVICIO SECRETARÍA TÉCNICA
JOSÉ LUIS CANO GÓMEZ



DIPUTACIÓN DE ALBACETE

Registro de Entidades Locales nº 0202000
NIF: P0200000H

Servicio de Intervención



FIRMADO POR:

INTERVENTOR ACCTAL,
MANUEL GONZÁLEZ TEBAR

DIPUTACIÓN DE ALBACETE

CUENTA ANUAL. EJERCICIO 2016 MEMORIA

	psicosocial y laboral, ejercicio 2016					
Aportación a Grupo Político P.S.O.E. Diputación Provincial	Aportación a grupos políticos de la Diputación Provincial de Albacete			116.400,00 €	0,70%	Partido Socialista Obrero Español C/ Pedro Coca, 19 Albacete NIF: G28477727
Aportación a Grupo Político Popular Diputación Provincial	Aportación a grupos políticos de la Diputación Provincial de Albacete			116.400,00 €	0,70%	Grupo Popular Diputación Provincial de Albacete Paseo de la Libertad, 5 Albacete NIF: G02355444
Aportación Fundación Jardín Botánico de Castilla La Mancha	Aportaciones económicas derivadas de la participación de la Diputación en órganos de otros Entes Públicos o Privados.			153.146,44 €	0,92%	Fundación Jardín Botánico de Castilla La Mancha, Plaza de la Universidad, 2 Albacete NIF: G0247



MEMORIA 2016 DIPUTACIÓN PROVINCIAL DE ALBACETE - DIPUTACIÓN DE ALBACETE - Cod.259927 - 14/06/2017

Hash SHA256:
DOqCg0GxnvEGUgIk
K6PdNi7Kwv3YC4d8x
dfw4ROI118=

Documento firmado electrónicamente por los firmantes indicados en el margen izquierdo.
Puede verificar su autenticidad en la dirección <https://eadmin.dipualba.es/csv/>

Código seguro de verificación: P4CJY9-NHD37NUM Pág. 31 de 51



FIRMADO POR:

ADJUNTO DE SERVICIO SECRETARÍA TÉCNICA
JOSÉ LUIS CANO GÓMEZ**DIPUTACIÓN DE ALBACETE**Registro de Entidades Locales nº 0202000
NIF: P0200000H**Servicio de Intervención**

FIRMADO POR:

INTERVENTOR ACCTAL,
MANUEL GONZÁLEZ TEBAR

DIPUTACIÓN DE ALBACETE

**CUENTA ANUAL. EJERCICIO 2016
MEMORIA****Transferencias y/o subvenciones de capital:**

Denominación	Características	Importe concedido	% sobre el total de transferencias y subvenciones concedidas	Datos identificativos del perceptor
Aportación a Convenio con Ayuntamiento de Hellín	Convenio de colaboración entre esta Diputación Provincial y el Ayuntamiento de Hellín para financiación de inversiones financieramente sostenibles (Viales Municipales)	250.000,00 €	26,48%	Ayuntamiento de Hellín C/ El Rabal, 1 02400 Hellín (Albacete) NIF: P0203700J

Por lo que se refiere al reintegro de subvenciones concedidas, durante el ejercicio 2016, se han efectuado los siguientes reintegros:

Ente perceptor	Ejercicio	Denominación	Importe concedido	Importe reintegrado	Importe pendiente de reintegrar	Causa
Universidad de Castilla La Mancha Plaza de la Universidad 2 02071 Albacete NIF: Q1368009E	2015	Convenio con la Universidad de Castilla-La Mancha para la continuidad del observatorio provincial de desarrollo sostenible ejercicio 2015	40.000,00 €	572,10 €	0,00 €	Justificación parcial del importe total de la subvención concedida
Ayuntamiento de Almansa Plaza Santa María, 2 02640 Almansa NIF: P0200900I	2015	Subvenciones Agenda 21 Local ejercicio 2015	3.500,00 €	8,76 €	0,00 €	Justificación parcial del importe total de la subvención concedida
Ayuntamiento de Balazote C/ Mayor, 2 02320 Balazote NIF: P0201200C	2015	Subvenciones Agenda 21 Local ejercicio 2015	4.000,00 €	384,33 €	0,00 €	Justificación parcial del importe total de la subvención concedida
Ayuntamiento de Fuentealbilla Plaza Mayor, 1 02260 Fuentealbilla NIF: P0203400G	2015	Subvenciones Agenda 21 Local ejercicio 2015	3.500,00 €	76,46 €	0,00 €	Justificación parcial del importe total de la subvención concedida
Ayuntamiento de Ossa de Montiel Plaza Constitución, 1 02611 Ossa de Montiel NIF: P0205700H	2015	Subvenciones Agenda 21 Local ejercicio 2015	4.000,00 €	0,00 €	4.000,00 €	Justificación parcial del importe total de la subvención concedida
Ayuntamiento de Montalegre del Castillo C/ Generalísimo, 1 02650 Montalegre del Castillo NIF: P0205100A	2015	Subvenciones Agenda 21 Local ejercicio 2015	3.000,00 €	0,00 €	46,80 €	Justificación parcial del importe total de la subvención concedida

32

**MEMORIA 2016 DIPUTACIÓN PROVINCIAL DE ALBACETE - DIPUTACIÓN DE ALBACETE - Cod.259927 - 14/06/2017**Hash SHA256:
DOqCg0GxnvEGUgk
K6PdNi7Kwv3YC4d8x
dfw4ROI18=

Documento firmado electrónicamente por los firmantes indicados en el margen izquierdo.

Puede verificar su autenticidad en la dirección <https://admin.dipualba.es/csv/>

Código seguro de verificación: P4CJY9-NHD37NUM

Pág. 32 de 51



FIRMADO POR:

ADJUNTO DE SERVICIO SECRETARÍA TÉCNICA
JOSÉ LUIS CANO GÓMEZ



FIRMADO POR:

INTERVENTOR ACCTAL,
MANUEL GONZÁLEZ TEBAR



DIPUTACIÓN DE ALBACETE

Registro de Entidades Locales nº 0202000
NIF: P0200000H

Servicio de Intervención



DIPUTACIÓN DE ALBACETE

CUENTA ANUAL. EJERCICIO 2016 MEMORIA

3.

Por lo que se refiere a los ingresos pendientes de cobro a 31 de diciembre de 2016 de ejercicios cerrados derivados de subvenciones que han sido justificadas pero cuyos importes no se han recibido caben destacar los siguientes:

Ejercicio 2011:		
	Subvención FEDER Plan Acción Territorial	169.719,52 euros
Ejercicio 2012:		
	Subvención FEDER Plan Acción Territorial	38.717,36 euros
Ejercicio 2014:		
	Subvención FEDER	74.822,32 euros
Ejercicio 2015:		
	Aportación JCCM Obra Centro Salud nº 1 Hellín	32.903,71 euros
	Subvención FEDER Plan 2011-2013	380.908,05 euros

Asimismo, entre los derechos reconocidos pendientes de cobro de ejercicios cerrados a 31 de diciembre de 2016 caben destacar los reintegros de préstamos de planes provinciales por parte de diversos ayuntamientos de la provincia, cuyo importe total asciende a 1.339.342,24 euros, las aportaciones de los Ayuntamientos de Hellín, Almansa y Villarrobledo en virtud de los convenios suscritos en materia de servicio de prevención y extinción de incendios: 1.890.130,27 euros; las aportaciones de los ayuntamientos de la provincia por adhesión a los programas de Medio Ambiente DDD: 334.165,40 euros y Recogida de Perros: 103.162,94 euros, así como los correspondientes a precios públicos por suministro de agua y/o limpieza de alcantarillado de los ayuntamientos de la provincia: 113.865,69 euros.

16. PROVISIONES Y CONTINGENCIAS.

No se contemplan provisiones ni activos ni pasivos contingentes durante el ejercicio 2016.

17. INFORMACIÓN SOBRE MEDIO AMBIENTE.

17.1. Las obligaciones reconocidas en el ejercicio 2016 con cargo a cada grupo de programas de la política de gasto 17 "Medio Ambiente" han sido las siguientes:

33



MEMORIA 2016 DIPUTACIÓN PROVINCIAL DE ALBACETE - DIPUTACIÓN DE ALBACETE - Cod.259927 - 14/06/2017

Documento firmado electrónicamente por los firmantes indicados en el margen izquierdo.
Puede verificar su autenticidad en la dirección <https://eadmin.dipualba.es/csv/>

Hash SHA256:
DOqCg0GxnvEGUgIk
K6PdNi7Kwv3YC4d8x
dfw4ROll18=

Código seguro de verificación: P4CJY9-NHD37NUM Pág. 33 de 51



FIRMADO POR:

ADJUNTO DE SERVICIO SECRETARÍA TÉCNICA
JOSÉ LUIS CANO GÓMEZ

FIRMADO POR:

INTERVENTOR ACCTAL,
MANUEL GONZÁLEZ TEBAR**DIPUTACIÓN DE ALBACETE**Registro de Entidades Locales nº 0202000
NIF: P0200000H**Servicio de Intervención**

DIPUTACIÓN DE ALBACETE

**CUENTA ANUAL. EJERCICIO 2016
MEMORIA**

GRUPO DE PROGRAMA	OBLIGACIONES RECONOCIDAS NETAS
170	674.447,19 €
171	153.146,44 €
172	400.989,56 €
TOTAL POLÍTICA DE GASTO 17	1.228.583,19 €

17.2. Durante el ejercicio 2016 no se han contemplado beneficios fiscales por razones medioambientales que afecten a los tributos propios.

18. ACTIVOS EN ESTADO DE VENTA.

No se ha clasificado ningún activo en estado de venta durante el ejercicio 2016.

19. PRESENTACIÓN POR ACTIVIDADES DE LA CUENTA DEL RESULTADO ECONÓMICO PATRIMONIAL.

GASTOS (GRUPO DE PROGRAMAS)	EJERCICIO 2016	EJERCICIO 2015	INGRESOS	EJERCICIO 2016	EJERCICIO 2015
011	155.968,88 €	425.255,74 €	Ingresos de gestión ordinaria	89.755.512,15 €	91.568.591,35 €
132	61.770,29 €	234.453,21 €	Ingresos financieros	-35.344,02 €	1.748.490,58 €
133	0,00 €	678.854,23 €	Otros ingresos	1.577.113,26 €	67.659,80 €
136	10.010.349,65 €	9.640.863,33 €			
153	256.642,90 €	0,00 €			
155	0,00 €	1.069.772,79 €			
161	0,00 €	337.143,13 €			
162	160.324,35 €	323.635,87 €			
165	30.851,39 €	291.706,02 €			
170	703.118,02 €	1.685.528,70 €			
171	153.146,44 €	443.310,74 €			
172	401.299,46 €	407.304,85 €			
221	1.570.768,19 €	1.967.843,76 €			
231	12.442.215,62 €	12.250.267,22 €			

34

**MEMORIA 2016 DIPUTACIÓN PROVINCIAL DE ALBACETE - DIPUTACIÓN DE ALBACETE - Cod.259927 - 14/06/2017**

Documento firmado electrónicamente por los firmantes indicados en el margen izquierdo.
Puede verificar su autenticidad en la dirección <https://eadmin.dipualba.es/csv/>

Hash SHA256:
DOqCg0GxnvEGUgIk
K6PdNi7Kwv3YC4d8x
dfw4ROll18=

Código seguro de verificación: P4CJY9-NHD37NUM Pág. 34 de 51



FIRMADO POR:

ADJUNTO DE SERVICIO SECRETARÍA TÉCNICA
JOSÉ LUIS CANO GÓMEZ



FIRMADO POR:

INTERVENTOR ACCTAL.
MANUEL GONZÁLEZ TEBAR



DIPUTACIÓN DE ALBACETE

Registro de Entidades Locales nº 0202000
NIF: P0200000H

Servicio de Intervención



DIPUTACIÓN DE ALBACETE

CUENTA ANUAL. EJERCICIO 2016 MEMORIA

241	5.082.454,20 €	2.157.549,92 €		
311	302.006,58 €	290.462,13 €		
312	3.429.819,12 €	3.658.802,48 €		
320	523.776,70 €	599.700,92 €		
323	25.000,00 €	0,00 €		
324	3.084.763,83 €	0,00 €		
326	225.720,00 €	90.716,00 €		
327	517.703,30 €	3.635.653,24 €		
330	1.331.617,51 €	1.329.500,78 €		
332	570.252,34 €	485.633,28 €		
333	40.000,00 €	40.000,00 €		
334	1.525.543,68 €	1.393.358,29 €		
336	0,00 €	178.555,00 €		
337	57.768,41 €	68.013,81 €		
338	24.000,00 €	0,00 €		
340	75.268,24 €	27.353,54 €		
341	1.403.061,93 €	1.541.576,75 €		
342	702.437,21 €	654.673,46 €		
410	1.903.312,67 €	1.473.056,11 €		
414	35.000,00 €	512.400,00 €		
422	0,00 €	73.400,00 €		
425	0,00 €	92.494,00 €		
431	105.287,88 €	185.345,67 €		
432	256.722,60 €	216.945,70 €		
433	224.500,00 €	390.486,06 €		
452	1.460.873,22 €	1.919.406,83 €		
453	2.559.418,33 €	3.769.777,62 €		
454	217.519,71 €	447.746,92 €		
459	347.221,35 €	520.151,91 €		
491	0,00 €	13.699,93 €		
493	830.970,54 €	406.153,59 €		

35



MEMORIA 2016 DIPUTACIÓN PROVINCIAL DE ALBACETE - DIPUTACIÓN DE ALBACETE - Cod.259927 - 14/06/2017

Documento firmado electrónicamente por los firmantes indicados en el margen izquierdo.
Puede verificar su autenticidad en la dirección <https://eadmin.dipualba.es/csv/>

Código seguro de verificación: P4CJY9-NHD37NUM Pág. 35 de 51

Hash SHA256:
DOqCg0GxnvEGUgIk
K6PdNi7Kwv3YC4d8x
dfw4ROII18=



FIRMADO POR:

ADJUNTO DE SERVICIO SECRETARÍA TÉCNICA
JOSÉ LUIS CANO GÓMEZ



FIRMADO POR:

INTERVENTOR ACCTAL.
MANUEL GONZÁLEZ TEBAR



DIPUTACIÓN DE ALBACETE

Registro de Entidades Locales nº 0202000
NIF: P0200000H

Servicio de Intervención

DIPUTACIÓN DE ALBACETE

**CUENTA ANUAL. EJERCICIO 2016
MEMORIA**

912	2.918.473,02 €	3.095.284,30 €			
920	18.137.441,38 €	19.094.493,90 €			
922	1.395.205,86 €	1.455.708,59 €			
925	481.488,45 €	542.795,26 €			
926	1.110.727,79 €	1.177.692,92 €			
931	918.791,08 €	909.167,64 €			
932	55.256,88 €	62.717,86 €			
933	1.515.599,45 €	2.354.295,75 €			
934	358.393,06 €	382.166,35 €			
943	176.048,14 €	136.908,11 €			
TOTAL	79.875.899,65 €	85.139.784,21 €	TOTAL	91.297.281,39 €	93.384.741,73 €

20. OPERACIONES POR ADMINISTRACIÓN DE RECURSOS POR CUENTA DE OTROS ENTES PÚBLICOS.

Esta Diputación Provincial no realiza operaciones de administración de recursos por cuenta de otros entes públicos.

21. OPERACIONES NO PRESUPUESTARIAS DE TESORERÍA.

1. ESTADO DE DEUDORES NO PRESUPUESTARIOS

CUENTA	CONCEPTO		SALDO A 1 DE ENERO	MODIFICACIONES SALDO INICIAL	CARGOS REALIZADOS EN EL EJERCICIO	TOTAL DEUDORES	ABONOS REALIZADOS EN EL EJERCICIO	DEUDORES PENDIENTES DE COBRO A 31 DE DICIEMBRE
	CÓDIGO	DESCRIPCIÓN						
47100	310472	SEGURIDAD SOCIAL DEUDORA	0,00 €	0,00 €	543.365,44 €	543.365,44 €	483.190,33 €	60.175,11 €
		TOTAL CUENTA 471	0,00 €	0,00 €	543.365,44 €	543.365,44 €	483.190,33 €	60.175,11 €
44900	310550	ENTREGAS EJECUCIÓN OPERACIONES	2.322,15 €	0,00 €	15.472,34 €	17.794,49 €	14.891,78 €	2.902,71 €
		TOTAL CUENTA 449	2.322,15 €	0,00 €	15.472,34 €	17.794,49 €	14.891,78 €	2.902,71 €
55813	310913	PROV. FDOS. ACF PTE JUST.	0,00 €	0,00 €	16.000,00 €	16.000,00 €	16.000,00 €	0,00 €
		TOTAL CUENTA 558	0,00 €	0,00 €	16.000,00 €	16.000,00 €	16.000,00 €	0,00 €
		TOTAL	2.322,15 €	0,00 €	574.837,78 €	577.159,93 €	514.082,11 €	63.077,82 €



MEMORIA 2016 DIPUTACIÓN PROVINCIAL DE ALBACETE - DIPUTACIÓN DE ALBACETE - Cod.259927 - 14/06/2017

Hash SHA256:
DOqCg0GxnvEGUgk
K6PdNi7Kwv3YC4d8x
dfw4ROI118=

Documento firmado electrónicamente por los firmantes indicados en el margen izquierdo.

Puede verificar su autenticidad en la dirección <https://eadmin.dipualba.es/csv/>

Código seguro de verificación: P4CJY9-NHD37NUM



FIRMADO POR:

ADJUNTO DE SERVICIO SECRETARÍA TÉCNICA
JOSÉ LUIS CANO GÓMEZ

DIPUTACIÓN DE ALBACETE

Registro de Entidades Locales nº 0202000
NIF: P0200000H

Servicio de Intervención



FIRMADO POR:

INTERVENTOR ACCTAL,
MANUEL GONZÁLEZ TEBAR

DIPUTACIÓN DE ALBACETE

CUENTA ANUAL EJERCICIO 2016
MEMORIA

2. ESTADO DE ACREEDORES NO PRESUPUESTARIOS

CUENTA	CONCEPTO		SALDO A 1 DE ENERO	MODIFICACIONES SALDO INICIAL	ABONOS REALIZADOS EN EL EJERCICIO	TOTAL ACREEDORES	CARGOS REALIZADOS EN EL EJERCICIO	ACREEDORES PENDIENTES DE PAGO A 31 DE DICIEMBRE
	CÓDIGO	DESCRIPCIÓN						
41400	320414	TASAS AYUNTAMIENTO DE ALBACETE	0,00 €	0,00 €	3.995,00 €	3.995,00 €	3.980,00 €	15,00 €
		TOTAL CUENTA 414	0,00 €	0,00 €	3.995,00 €	3.995,00 €	3.980,00 €	15,00 €
41901	320419	EMBARGOS A FAVOR DEL O.A.G.T.	0,00 €	0,00 €	9.380,55 €	9.380,55 €	9.380,55 €	0,00 €
41902	320420	EMBARGOS JUZGADOS	0,00 €	0,00 €	7.244,28 €	7.244,28 €	7.244,28 €	0,00 €
41903	320421	EMBARGOS A FAVOR AGENC.TRIBUT.	0,00 €	0,00 €	30.552,77 €	30.552,77 €	30.552,77 €	0,00 €
41900	320619	FIANZAS DEFINITIVAS, COMPLEM. ME	93.276,80 €	0,00 €	6.009,83 €	99.286,63 €	84.740,93 €	14.545,70 €
41900	320620	FIANZAS METÁLICO (RETENCIÓN)	10.256,38 €	0,00 €	18.745,94 €	29.002,32 €	3.212,09 €	25.790,23 €
41900	320629	FIANZAS USUARIOS CC.VV	13.789,37 €	0,00 €	6.000,00 €	19.789,37 €	4.000,00 €	15.789,37 €
		TOTAL CUENTA 419	117.322,55 €	0,00 €	77.993,37 €	196.255,92 €	139.130,62 €	56.125,30 €
47510	320430	HACIENDA PUBL.ACREED.CTOS.FISC.	1.155.759,96 €	0,00 €	7.846.378,86 €	9.002.138,82 €	8.061.943,01 €	940.195,81 €
47500	320821	H.P. ACREEDORA POR IVA	0,00 €	0,00 €	4,63 €	4,63 €	4,63 €	0,00 €
		TOTAL CUENTA 475	1.155.759,96 €	0,00 €	7.846.383,49 €	9.002.143,45 €	8.061.947,64 €	940.195,81 €
47600	320830	SEGURIDAD SOCIAL ACREEDORA	207.986,34 €	0,00 €	2.106.100,63 €	2.314.096,97 €	2.240.109,59 €	73.977,38 €
		TOTAL CUENTA 476	207.986,34 €	0,00 €	2.106.100,63 €	2.314.096,97 €	2.240.109,59 €	73.977,38 €
56100	320320	DEPOSITOS A CORTO PLAZO	0,00 €	0,00 €	440.025,47 €	440.025,47 €	440.025,47 €	0,00 €
56100	320450	DEPOSITOS RECIBIDOS -R.JUDICIAL-	148,44 €	0,00 €	38.289,88 €	38.438,32 €	38.289,88 €	148,44 €
56100	320451	RETENCIONES JUDICIALES (TABLA)	1.151,54 €	0,00 €	34.531,68 €	35.683,22 €	35.427,94 €	255,28 €
56190	320851	CUOTAS SINDICALES CC.OO.	0,00 €	0,00 €	7.671,00 €	7.671,00 €	7.671,00 €	0,00 €
56190	320852	CUOTAS SINDICALES UGT	0,00 €	0,00 €	12.476,40 €	12.476,40 €	12.476,40 €	0,00 €
56190	320853	CUOTAS SINDICALES CSIF	0,00 €	0,00 €	8.335,00 €	8.335,00 €	8.335,00 €	0,00 €
56190	320855	OTR.RETENC.NOMINA	0,00 €	0,00 €	0,00 €	0,00 €	0,00 €	0,00 €
56190	320856	MUFACE	0,00 €	0,00 €	1.060,08 €	1.060,08 €	1.060,08 €	0,00 €
56190	320857	DERECHOS PASIVOS (MUFACE)	0,00 €	0,00 €	2.420,88 €	2.420,88 €	2.416,88 €	4,00 €
		TOTAL CUENTA 561	1.299,98 €	0,00 €	544.810,39 €	546.110,37 €	545.702,65 €	407,72 €
		TOTAL	1.482.368,83 €	0,00 €	10.579.222,88 €	12.061.591,17 €	10.990.870,50 €	1.070.721,21 €

3. ESTADO DE PARTIDAS PENDIENTES DE APLICACIÓN

a) COBROS PENDIENTES DE APLICACIÓN

37



MEMORIA 2016 DIPUTACIÓN PROVINCIAL DE ALBACETE - DIPUTACIÓN DE ALBACETE - Cod.259927 - 14/06/2017

Hash SHA256:
DOqCg0GxnvEGUgIk
K6PdNi7Kwv3YC4d8x
dfw4ROI118=

Documento firmado electrónicamente por los firmantes indicados en el margen izquierdo.

Puede verificar su autenticidad en la dirección <https://eadmin.dipualba.es/csv/>

Código seguro de verificación: P4CJY9-NHD37NUM

Pág. 37 de 51



FIRMADO POR:

ADJUNTO DE SERVICIO SECRETARÍA TÉCNICA
JOSÉ LUIS CANO GÓMEZ

DIPUTACIÓN DE ALBACETE

Registro de Entidades Locales nº 0202000
NIF: P0200000H

Servicio de Intervención



FIRMADO POR:

INTERVENTOR ACCTAL.
MANUEL GONZÁLEZ TEBAR

DIPUTACIÓN DE ALBACETE

CUENTA ANUAL EJERCICIO 2016
MEMORIA

CUENTA	CONCEPTO		COBROS PENDIENTES DE APLICACIÓN A 1 DE ENERO	MODIFICACIONES SALDO INICIAL	COBROS REALIZADOS EN EL EJERCICIO	TOTAL COBROS PENDIENTES DE APLICACIÓN	COBROS APLICADOS EN EL EJERCICIO	COBROS PENDIENTES DE APLICACIÓN A 31 DE DICIEMBRE
	CÓDIGO	DESCRIPCIÓN						
55400	320550	OTROS COBROS CORRIENTES	592,29 €	0,00 €	0,00 €	592,29 €	592,29 €	0,00 €
55400	330001	OTROS COBROS CORRIENTES	0,00 €	0,00 €	516,67 €	516,67 €	318,04 €	198,63 €
55402	330002	TRASPASO PREST. INVERS 2002	0,00 €	0,00 €	65.126,78 €	65.126,78 €	65.126,78 €	0,00 €
55404	330004	PTE. APLICACIÓN TRIBUTOS CCM	0,00 €	0,00 €	298.769,68 €	298.769,68 €	298.769,68 €	0,00 €
55407	330005	PTE. APLIC. TRIBUTOS PROP CAIXA	0,00 €	0,00 €	50.380,27 €	50.380,27 €	50.380,27 €	0,00 €
55406	330006	PTE. APLIC. TRIBUTOS GLOBALCAJA	0,00 €	0,00 €	118.930,87 €	118.930,87 €	118.930,87 €	0,00 €
55491	330102	DEPOS. AYTOS. PLAN PROV. 2002-ANT.	110.300,30 €	0,00 €	0,00 €	110.300,30 €	4.779,60 €	105.520,70 €
55491	330103	DEPOS. AYTOS. PLANES PROV. 2003	22.316,78 €	0,00 €	0,00 €	22.316,78 €	0,00 €	22.316,78 €
55491	330104	DEPOS. AYTOS. PLAN PROV. 2004	15.277,98 €	0,00 €	0,00 €	15.277,98 €	0,00 €	15.277,98 €
55491	330105	DEPOS. AYTOS. PLAN PROV. 2005	6.693,09 €	0,00 €	0,00 €	6.693,09 €	0,00 €	6.693,09 €
55491	330106	DEPOS. AYTOS. PLAN PROV. 2006	14.482,55 €	0,00 €	0,00 €	14.482,55 €	0,00 €	14.482,55 €
55491	330107	DEPOS. AYTOS. PLAN PROV 2007	11.748,13 €	0,00 €	0,00 €	11.748,13 €	0,00 €	11.748,13 €
55491	330108	DEPOS. AYTOS. PLAN PROV. 2008	5.119,32 €	0,00 €	0,00 €	5.119,32 €	0,00 €	5.119,32 €
55491	330109	DEPOSIT. AYTOS. PLANES PROV. 2009	14.050,11 €	0,00 €	0,00 €	14.050,11 €	0,00 €	14.050,11 €
55491	330110	DEPOSIT. AYTOS. PLANES PROV. 2010	8.041,05 €	0,00 €	0,00 €	8.041,05 €	0,00 €	8.041,05 €
55491	330111	DEPOSIT. AYTOS. PLANES PROV. 2011	1.304,95 €	0,00 €	0,00 €	1.304,95 €	1.302,67 €	2,28 €
55491	330112	DEPOSIT. AYTOS. PLANES PROV. 2012	2.174,98 €	0,00 €	312,80 €	2.487,78 €	1.083,66 €	1.404,12 €
55491	330113	DEPOSIT. AYTOS. PLANES PROV. 2013	14.459,40 €	0,00 €	0,00 €	14.459,40 €	1.406,96 €	13.052,44 €
55491	330114	DEPOSIT. AYTOS. PLANES PROV. 2014	33.848,03 €	0,00 €	967,80 €	34.815,83 €	16.729,60 €	18.086,23 €
55491	330115	RETENCIONES AYTOS. PLANES 2015	0,00 €	0,00 €	365.705,05 €	365.705,05 €	219.644,69 €	146.060,36 €
55400	330550	COBROS PENDIENTES APLICACIÓN	125.982,41 €	0,00 €	37.128,94 €	163.111,35 €	38.479,40 €	124.631,95 €
55402	330552	OTROS COBROS INVERSIÓN	85.867,67 €	0,00 €	0,00 €	85.867,67 €	0,00 €	85.867,67 €
TOTAL CUENTA 554			472.259,04 €	0,00 €	937.838,86 €	1.410.097,90 €	817.544,51 €	592.553,39 €
TOTAL			472.259,04 €	0,00 €	937.838,86 €	1.410.097,90 €	817.544,51 €	592.553,39 €

b) PAGOS PENDIENTES DE APLICACIÓN

CUENTA	CONCEPTO		PAGOS PENDIENTES DE APLICACIÓN A 1 DE ENERO	MODIFICACIONES SALDO INICIAL	PAGOS REALIZADOS EN EL EJERCICIO	TOTAL PAGOS PENDIENTES DE APLICACIÓN	PAGOS APLICADOS EN EL EJERCICIO	PAGOS PENDIENTES DE APLICACIÓN A 31 DE DICIEMBRE
	CÓDIGO	DESCRIPCIÓN						
55500	340000	PAGOS PENDIENTES DE APLICACIÓN	0,00 €	0,00 €	32.124,77 €	32.124,77 €	32.124,77 €	0,00 €
55504	310551	COMISIÓN PENDIENTES APLICACIÓN	0,00 €	0,00 €	298.230,07 €	298.230,07 €	298.230,07 €	0,00 €
TOTAL CUENTA 555			0,00 €	0,00 €	330.354,84 €	330.354,84 €	330.354,84 €	0,00 €
TOTAL			0,00 €	0,00 €	330.354,84 €	330.354,84 €	330.354,84 €	0,00 €

38



MEMORIA 2016 DIPUTACIÓN PROVINCIAL DE ALBACETE - DIPUTACIÓN DE ALBACETE - Cod.259927 - 14/06/2017

Hash SHA256:
D0qCg0GxnvEGUgk
K6PdN7Kwv3YC4d8x
dfw4ROI118=

Documento firmado electrónicamente por los firmantes indicados en el margen izquierdo.

Puede verificar su autenticidad en la dirección <https://eadmin.dipualba.es/csv/>

Código seguro de verificación: P4CJY9-NHD37NUM

Pág. 38 de 51

**DIPUTACIÓN DE ALBACETE**Registro de Entidades Locales nº 0202000
NIF: P0200000H**Servicio de Intervención**

FIRMADO POR:

ADJUNTO DE SERVICIO SECRETARÍA TÉCNICA
JOSÉ LUIS CANO GÓMEZ

FIRMADO POR:

INTERVENTOR ACCTAL.
MANUEL GONZÁLEZ TEBAR

DIPUTACIÓN DE ALBACETE

**CUENTA ANUAL. EJERCICIO 2016
MEMORIA****4. MOVIMIENTOS INTERNOS DE TESORERÍA**

CUENTA	CONCEPTO	DESCRIPCIÓN	SALDO INICIAL		RECTIF.	CARGO (PAGOS)	DATA (INGRESOS)	SALDO EN 31-12	
			DEUDOR	ACREEDOR				DEUDOR	ACREEDOR
55600	350001	MOVIMIENTOS INTERNOS DE TESORERÍA				870.106,84 €	870.106,84 €		
TOTAL						870.106,84 €	870.106,84 €		

5. OTROS CONCEPTOS NO PRESUPUESTARIOS

CUENTA	CONCEPTO	DESCRIPCIÓN	SALDO INICIAL		RECTIF.	CARGO (PAGOS)	DATA (INGRESOS)	SALDO EN 31-12	
			DEUDOR	ACREEDOR				DEUDOR	ACREEDOR
55700	360001	SIN SALIDA MATERIAL DE FONDOS				1.426.817,94 €	1.426.817,94 €		
47703	391003	HAC. PUBL. IVA R. (4%)				4,63 €	4,63 €		
TOTAL						1.426.822,57 €	1.426.822,57 €		

22. CONTRATACIÓN ADMINISTRATIVA. PROCEDIMIENTOS DE ADJUDICACIÓN.

TIPO DE CONTRATO	PROCEDIMIENTO ABIERTO			PROCEDIMIENTO RESTRINGIDO			PROCEDIMIENTO NEGOCIADO			DIALOGO COMPETITIVO	ADJUDICACIÓN DIRECTA	TOTAL
	MULTIPLIC. CRITERIO	ÚNICO CRITERIO	TOTAL	MULTIPLIC. CRITERIO	ÚNICO CRITERIO	TOTAL	CON PUBLICIDAD	SIN PUBLICIDAD	TOTAL			
De obras	0,00 €	2.003.881,15 €	2.003.881,15 €					283.699,69 €	283.699,69 €		626.425,15 €	2.914.005,99 €
De suministro	225.688,00 €	965.816,00 €	1.191.504,00 €					0,00 €	0,00 €		130.837,54 €	1.322.341,54 €
Patrimoniales												
De gestión de servicios públicos												
De servicios	1.215.386,73 €	29.741,80 €	1.245.128,53 €					0,00 €	0,00 €		284.730,53 €	1.529.859,06 €
De concesión de obra pública												
De colaboración entre el sector público y el sector privado												
De carácter administrativo especial												
Otros												
TOTAL	1.441.074,73 €	2.999.438,95 €	4.440.513,68 €					283.699,69 €	283.699,69 €		1.041.993,22 €	5.766.206,59 €

39

**MEMORIA 2016 DIPUTACIÓN PROVINCIAL DE ALBACETE - DIPUTACIÓN DE ALBACETE - Cod.259927 - 14/06/2017**Hash SHA256:
DOqCg0GxnvEGUgk
K6PdNi7Kw3YC4d8x
dfw4ROll18=Documento firmado electrónicamente por los firmantes indicados en el margen izquierdo.
Puede verificar su autenticidad en la dirección <https://eadmin.dipualba.es/csv/>

Código seguro de verificación: P4CJY9-NHD37NUM Pág. 39 de 51



FIRMADO POR:

ADJUNTO DE SERVICIO SECRETARÍA TÉCNICA
JOSÉ LUIS CANO GÓMEZ



DIPUTACIÓN DE ALBACETE

Registro de Entidades Locales nº 0202000
NIF: P0200000H

Servicio de Intervención



FIRMADO POR:

INTERVENTOR ACCTAL,
MANUEL GONZÁLEZ TEBAR



**CUENTA ANUAL. EJERCICIO 2016
MEMORIA**

23. VALORES RECIBIDOS EN DEPÓSITO.

ESTADO DE VALORES RECIBIDOS EN DEPÓSITO

CÓDIGO	CONCEPTO DESCRIPCIÓN	SALDO A 1 DE ENERO	MODIFICACIONES SALDO INICIAL	DEPÓSITOS RECIBIDOS EN EJERCICIO	TOTAL DEPÓSITOS RECIBIDOS	DEPÓSITOS CANCELADOS	DEPÓSITOS PDTES. DE DEVOLUCIÓN A 31 DE DICIEMBRE
370619	VALORES EN DEPÓSITO-FIANZAS	1.122.616,87 €		153.311,16 €	1.275.928,03 €	198.988,44 €	1.076.939,59 €
	TOTAL	1.122.616,87 €		153.311,16 €	1.275.928,03 €	198.988,44 €	1.076.939,59 €

24. INFORMACIÓN PRESUPUESTARIA.

La información requerida al respecto se acompaña en los Anexos que a continuación se indican en cada apartado.

24.1. EJERCICIO CORRIENTE.

1) PRESUPUESTO DE GASTOS

1.a) MODIFICACIONES DE CRÉDITO

La información requerida en este apartado se incluye en el ANEXO MEM 3.

1.b) REMANENTES DE CRÉDITO

La información requerida en este apartado se adjunta en el ANEXO MEM 4.

1.c) ACREEDORES POR OPERACIONES PENDIENTES DE APLICAR A PRESUPUESTO

Las obligaciones que a 31 de diciembre de 2016 no habían podido imputarse al Presupuesto de 2016 ascendieron a un total de 76.353,69 euros, que se recogen en el saldo de la cuenta 413 del Plan General de Contabilidad Pública adaptado a la Administración Local, bien por insuficiencia de crédito presupuestario o bien por imposibilidad de tramitación con anterioridad a fin del ejercicio:



**MEMORIA 2016 DIPUTACIÓN PROVINCIAL DE ALBACETE - DIPUTACIÓN DE
ALBACETE - Cod.259927 - 14/06/2017**

Hash SHA256:
DOqCg0GxnvEGUgIk
K6PdNi7Kwv3YC4d8x
dfw4ROI118=

Documento firmado electrónicamente por los firmantes indicados en el margen izquierdo.
Puede verificar su autenticidad en la dirección <https://eadmin.dipualba.es/csv/>



FIRMADO POR:

ADJUNTO DE SERVICIO SECRETARÍA TÉCNICA
JOSÉ LUIS CANO GÓMEZ

FIRMADO POR:

INTERVENTOR ACCTAL.
MANUEL GONZÁLEZ TEBAR**DIPUTACIÓN DE ALBACETE**Registro de Entidades Locales nº 0202000
NIF: P0200000H**Servicio de Intervención**

DIPUTACIÓN DE ALBACETE

**CUENTA ANUAL. EJERCICIO 2016
MEMORIA**

DESCRIPCIÓN DEL GASTO		APLICACIÓN PRESUPUESTARIA	IMPORTE PENDIENTE DE APLICAR A PRESUPUESTO				IMPORTE PAGADO A 31 DE DICIEMBRE	OBSERVACIONES
CÓDIGO	DENOMINACIÓN		A 1 DE ENERO	ABONOS	CARGOS	A 31 DE DICIEMBRE		
	Rep. Mobiliario y enseres	110 912 21500	805,88 €		805,88 €	0,00 €	805,88 €	
	Material Oficina O. Gobierno	110 912 22000	1.159,74 €		1.159,74 €	0,00 €	1.159,74 €	
	Libros-Publicaciones O. Gobierno	110 912 22001	2.664,42 €		2.664,42 €	0,00 €	2.664,42 €	
	Protocolo-Represent. O. Gobierno	110 912 22601	17.226,18 €		17.226,18 €	0,00 €	17.226,18 €	
	Publicidad Institucional	110 912 22602	15.531,98 €		15.531,98 €	0,00 €	15.531,98 €	
	Subvenciones corrientes Instituciones sin ánimo de lucro	110 912 48000	704,83 €		704,83 €	0,00 €	704,83 €	
	Dietas personal Informática	120 926 23020	122,07 €		122,07 €	0,00 €	122,07 €	
	Locomoción personal Informática	120 926 23120	115,70 €		115,70 €	0,00 €	115,70 €	
	Dietas personal A.T.M.	130 922 23020	386,00 €		386,00 €	0,00 €	386,00 €	
	Locomoción personal A.T.M.	130 922 23120	1.105,61 €	3.093,96 €	1.105,61 €	3.093,96 €	1.105,61 €	*(3)
	Mant. y conservación Parques SEPEI	140 136 21200	920,69 €		920,69 €	0,00 €	920,69 €	
	Rep.Maq.inst. SEPEI	140 136 21300	1.563,87 €	4.257,83 €	1.563,87 €	4.257,83 €	1.563,87 €	*(3)
	Cons. Mat.Transporte SEPEI	140 136 21400	8.955,06 €	5.231,99 €	8.955,06 €	5.231,99 €	8.955,06 €	*(3)
	Mat. Oficina SEPEI	140 136 22000	60,72 €		60,72 €	0,00 €	60,72 €	
	Carburantes vehículos SEPEI	140 136 22103	8.755,73 €	10.590,69 €	8.755,73 €	10.590,69 €	8.755,73 €	*(3)
	Vestuario personal SEPEI	140 136 22104	5.368,21 €	419,43 €	5.368,21 €	419,43 €	5.368,21 €	*(3)
	Gastos diversos formación SEPEI	140 136 226060		125,40 €		125,40 €	0,00 €	*(3)
	Otros gastos diversos SEPEI	140 136 22699	1.041,98 €	51,92 €	1.041,98 €	51,92 €	1.041,98 €	*(3)
	Maq.inst.Uillaje SEPEI	140 136 62300	8.612,79 €	1.778,70 €	8.612,79 €	1.778,70 €	8.612,79 €	*(1)
	Inst. Central Comunicaciones	140 136 62301	5.417,18 €		5.417,18 €	0,00 €	5.417,18 €	
	Tasas, Contrib. Impuestos EE.LL.	210 9200 22502		4.364,34 €		4.364,34 €	0,00 €	*(1)

41

**MEMORIA 2016 DIPUTACIÓN PROVINCIAL DE ALBACETE - DIPUTACIÓN DE ALBACETE - Cod.259927 - 14/06/2017**Hash SHA256:
DOqCg0GxnvEGUgk
K6PdNi7Kwv3YC4d8x
dfw4ROI118=Documento firmado electrónicamente por los firmantes indicados en el margen izquierdo.
Puede verificar su autenticidad en la dirección <https://admin.dipualba.es/csv/>

Código seguro de verificación: P4CJY9-NHD37NUM Pág. 41 de 51



FIRMADO POR:

ADJUNTO DE SERVICIO SECRETARÍA TÉCNICA
JOSÉ LUIS CANO GÓMEZ**DIPUTACIÓN DE ALBACETE**Registro de Entidades Locales nº 0202000
NIF: P0200000H**Servicio de Intervención**

FIRMADO POR:

INTERVENTOR ACCTAL.
MANUEL GONZÁLEZ TEBAR

DIPUTACIÓN DE ALBACETE

**CUENTA ANUAL. EJERCICIO 2016
MEMORIA**

Locomoción personal Secretaría	210 9200 23120	31,28 €		31,28 €	0,00 €	31,28 €	
Vestuario personal S.I.R.	220 925 22104		2.197,95 €		2.197,95 €	0,00 €	*(1)
Comunicaciones S.I.R.	220 925 22200		6.488,35 €		6.488,35 €	0,00 €	*(1)
Dietas personal Arquitectura	410 933 23020	312,25 €		312,25 €	0,00 €	312,25 €	
Locomoción personal Arquitectura	410 933 23120	382,26 €		382,26 €	0,00 €	382,26 €	
Mant. y conservación edificios	420 933 21200	1.977,70 €		1.977,70 €	0,00 €	1.977,70 €	
Material inventariable	420 933 62900		2.750,33 €		2.750,33 €	0,00 €	*(1)
Rep. Maq. - Inst. Carreteras	430 453 21300		77,91 €		77,91 €	0,00 €	*(1)
Otros gastos diversos Carreteras	430 453 22699		80,00 €		80,00 €	0,00 €	*(2)
Dietas personal Carreteras	430 453 23020	130,90 €		130,90 €	0,00 €	130,90 €	
Locomoción personal Carreteras	430 453 23120	716,68 €	1.409,44 €	716,68 €	1.409,44 €	716,68 €	*(3)
Montaje Feria y Belén	450 432 21201		1.990,45 €		1.990,45 €	0,00 €	*(1)
Dietas personal Hidrogeología	450 452 23020	471,73 €		471,73 €	0,00 €	471,73 €	
Locomoción personal Hidrogeología	450 432 23120	14,26 €		14,26 €	0,00 €	14,26 €	
Agua Palacio-Paseo de la Cuba	450 933 22101		459,87 €		459,87 €	0,00 €	*(3)
Cons.Mat.Transporte Talleres	510 9202 21400	940,24 €	4.576,48 €	940,24 €	4.576,48 €	940,24 €	*(3)
Dietas personal Talleres	510 9202 23020	437,41 €		437,41 €	0,00 €	437,41 €	
Otros gastos diversos Talleres	510 9202 22699		42,69 €		42,69 €	0,00 €	*(3)
Locomoción personal Talleres	510 9202 23120	185,84 €		185,84 €	0,00 €	185,84 €	
Alimentación San Vicente	720 231 22105		2.271,39 €		2.271,39 €	0,00 €	*(3)
Menaje-Lencería San Vicente	720 231 22199	212,02 €		212,02 €	0,00 €	212,02 €	
Otros gastos diversos San Vicente	720 231 22699		1.626,67 €		1.626,67 €	0,00 €	*(3)
Rep. Maq.-Inst. UME	730 312 21300	717,87 €		717,87 €	0,00 €	717,87 €	

42

**MEMORIA 2016 DIPUTACIÓN PROVINCIAL DE ALBACETE - DIPUTACIÓN DE ALBACETE - Cod.259927 - 14/06/2017**Hash SHA256:
DOqCg0GxnvEGUgIk
K6PdNi7Kwv3YC4d8x
dfw4ROII18=Documento firmado electrónicamente por los firmantes indicados en el margen izquierdo.
Puede verificar su autenticidad en la dirección <https://eadmin.dipualba.es/csv/>

Código seguro de verificación: P4CJY9-NHD37NUM Pág. 42 de 51



FIRMADO POR:

ADJUNTO DE SERVICIO SECRETARÍA TÉCNICA
JOSÉ LUIS CANO GÓMEZ



FIRMADO POR:

INTERVENTOR ACCTAL.
MANUEL GONZÁLEZ TEBAR



DIPUTACIÓN DE ALBACETE

Registro de Entidades Locales nº 0202000
NIF: P0200000H

Servicio de Intervención

DIPUTACIÓN DE ALBACETE

**CUENTA ANUAL. EJERCICIO 2016
MEMORIA**

Alimentación UME	730 312 22105	653,76 €		653,76 €	0,00 €	653,76 €	
Maq.Inst.-Utilaje U.M.E.	730 312 62301	3.038,31 €		3.038,31 €	0,00 €	3.038,31 €	
Rep.Ma-q-Inst. Conservatorio	810 324 21300		2.236,30 €		2.236,30 €	0,00 €	*(3)
Mat. Invent. Conservatorio	810 324 62900		318,47 €		318,47 €	0,00 €	*(1)
Mat. Limpieza Centros	830 330 22110	1.078,62 €		1.078,62 €	0,00 €	1.078,62 €	
Dietas personal Cultura	830 330 23020	108,70 €		108,70 €	0,00 €	108,70 €	
Locomoción personal Cultura	830 330 23120	454,74 €		454,74 €	0,00 €	454,74 €	
Programa Animación Lectura	830 334 226093	500,00 €		500,00 €	0,00 €	500,00 €	
Actividades deportivas Convenio JJ.CC.	830 341 226095		15.948,48 €		15.948,48 €	0,00 €	Aplicado al presupuesto y pagado por importe de 5.348,75 eur. El resto está pendiente de aplicación
Programas Culturales Propios	830 334 226096	1.045,00 €		1.045,00 €	0,00 €	1.045,00 €	
Actividades escénicas	830 337 226092	150,00 €		150,00 €	0,00 €	150,00 €	
Otros gastos diversos Inst.Dep.	830 342 22699	1.300,00 €		1.300,00 €	0,00 €	1.300,00 €	
Mat. Equip. Inst. Deportivas	830 342 62900		3.630,00 €		3.630,00 €	0,00 €	*(1)
Locomoción personal Agropecuarios	910 410 23120		334,65 €		334,65 €	0,00 €	*(3)
TOTAL		95.378,21 €	76.353,69 €	95.378,21 €	76.353,69 €	95.378,21 €	

*(1) En el momento de elaboración de la cuenta ya se ha realizado la aplicación al presupuesto del ejercicio 2017 y se ha producido el pago.

*(2) En el momento de elaboración de la cuenta ya se ha realizado la aplicación al presupuesto del ejercicio 2017, pero aún no se ha producido el pago.

*(3) En el momento de elaboración de la cuenta aún no se ha realizado la aplicación al presupuesto del ejercicio 2017.

2) PRESUPUESTO DE INGRESOS

2.a) PROCESO DE GESTIÓN

La información requerida en este apartado se incluye en el ANEXO MEM 5.



MEMORIA 2016 DIPUTACIÓN PROVINCIAL DE ALBACETE - DIPUTACIÓN DE ALBACETE - Cod.259927 - 14/06/2017

Hash SHA256:
DOqCg0GxnvEGUgIk
K6PdNi7Kwv3YC4d8x
dfw4ROI118=

Documento firmado electrónicamente por los firmantes indicados en el margen izquierdo.
Puede verificar su autenticidad en la dirección <https://eadmin.dipualba.es/csv/>



FIRMADO POR:

ADJUNTO DE SERVICIO SECRETARÍA TÉCNICA
JOSÉ LUIS CANO GÓMEZ



FIRMADO POR:

INTERVENTOR ACCTAL,
MANUEL GONZÁLEZ TEBAR



DIPUTACIÓN DE ALBACETE

Registro de Entidades Locales nº 0202000
NIF: P0200000H

Servicio de Intervención

**CUENTA ANUAL. EJERCICIO 2016
MEMORIA**



2.b) DEVOLUCIONES DE INGRESOS

La información requerida en este apartado se detalla en el ANEXO MEM 6.

2.c) COMPROMISOS DE INGRESO

La información requerida en este apartado se acompaña en el ANEXO MEM 7.

24.2. EJERCICIOS CERRADOS

1) PRESUPUESTO DE GASTOS. OBLIGACIONES DE PRESUPUESTOS CERRADOS

La información requerida en este apartado se adjunta en el ANEXO MEM 8.

2) DERECHOS A COBRAR DE PRESUPUESTOS CERRADOS

La información requerida en este apartado se detalla en el ANEXO MEM 9.

3) VARIACIÓN DE RESULTADOS PRESUPUESTARIOS DE EJERCICIOS ANTERIORES

	TOTAL VARIACIÓN DERECHOS	TOTAL VARIACIÓN OBLIGACIONES	VARIACIÓN DE RESULTADOS PRESUPUESTARIOS DE EJERCICIOS ANTERIORES
a) Operaciones corrientes	-190.298,09 €	-56.153,26 €	-134.144,83 €
b) Otras operaciones no financieras	0,00 €	0,00 €	0,00 €
1. TOTAL VARIACIÓN OPERACIONES NO FINANCIERAS (a+b)	-190.298,09 €	-56.153,26 €	-134.144,83 €
c) Activos financieros	0,00 €	0,00 €	0,00 €
d) Pasivos financieros	0,00 €	0,00 €	0,00 €
2. TOTAL VARIACIÓN OPERACIONES FINANCIERAS (c+d)	0,00 €	0,00 €	0,00 €
TOTAL (1+2)	-190.298,09 €	-56.153,26 €	-134.144,83 €

24.3. EJERCICIOS POSTERIORES

1) COMPROMISOS DE GASTO CON CARGO A PRESUPUESTOS DE EJERCICIOS POSTERIORES

Este apartado carece de contenido en la contabilidad de esta Diputación en el ejercicio 2016, por este motivo se omite acompañar anexo.

2) COMPROMISOS DE INGRESO CON CARGO A PRESUPUESTOS DE EJERCICIOS POSTERIORES

Este apartado carece de contenido en la contabilidad de esta Diputación en el ejercicio 2016, por este motivo se omite acompañar anexo.



MEMORIA 2016 DIPUTACIÓN PROVINCIAL DE ALBACETE - DIPUTACIÓN DE ALBACETE - Cod.259927 - 14/06/2017

Hash SHA256:
DOqCg0GxnvEGUgIk
K6PdNi7Kwv3YC4d8x
dfw4ROII18=

Documento firmado electrónicamente por los firmantes indicados en el margen izquierdo.
Puede verificar su autenticidad en la dirección <https://eadmin.dipualba.es/csv/>



FIRMADO POR:

ADJUNTO DE SERVICIO SECRETARÍA TÉCNICA
JOSÉ LUIS CANO GÓMEZ



DIPUTACIÓN DE ALBACETE

Registro de Entidades Locales nº 0202000
NIF: P0200000H

Servicio de Intervención



FIRMADO POR:

INTERVENTOR ACCTAL,
MANUEL GONZÁLEZ TEBAR



CUENTA ANUAL EJERCICIO 2016 MEMORIA

24.4. EJECUCIÓN DE PROYECTOS DE GASTO.

El sistema de proyectos de gasto integrado en la aplicación contable SICAL utilizada por esta Diputación Provincial no permite mostrar la información requerida en este apartado de la Memoria descrito en la Instrucción del Modelo Normal de Contabilidad Local (Orden HAP/1781/2013, de 20 de septiembre).

- Resumen de la Ejecución.** La información que se suministra en este apartado se adjunta en los ANEXOS MEM 10, MEM 11 y MEM 12 e intenta reflejar la ejecución de los proyectos de gasto, pero debe tenerse en cuenta que los datos facilitados difieren de los requeridos y que al no ser posible la separación de los proyectos de gasto que se encuentran en curso a 1 de enero y los iniciados en el ejercicio, del resto de proyectos de gasto realizados desde que se implementó dicha aplicación contable, aparecen más proyectos de gasto que los que se podrían considerar como vivos o activos en el ejercicio 2016, siendo unos de ellos financiados con recursos afectados y otros no. Asimismo, las fechas de inicio y fin que aparecen en los proyectos de gasto son meramente orientativas pudiendo no ajustarse a la duración temporal real de los mismos.
- Anualidades Pendientes.** La información que se obtiene del sistema de proyectos de gastos no permite obtener los gastos pendientes de realizar, motivo por el que no es posible adjuntar el pertinente cuadro o anexo.

24.5. GASTOS CON FINANCIACIÓN AFECTADA

Por lo que se refiere a las desviaciones de financiación por agente financiador, el sistema de gastos con financiación afectada integrado en la aplicación contable SICAL utilizada por esta Diputación Provincial no permite mostrar la información requerida en este apartado de la Memoria descrito en la Instrucción del Modelo Normal de Contabilidad Local (Orden HAP/1781/2013, de 20 de septiembre).

La información que se suministra en este apartado en relación con los agentes financiadores se adjunta en los ANEXOS MEM13.A. y MEM13.B. , teniendo en cuenta lo dispuesto en el párrafo anterior.

Por lo que se refiere a las desviaciones de financiación se detallan en el ANEXO MEM14 y en el siguiente cuadro que recoge el resumen final, dado que existen una serie de gastos con financiación afectada que no se han recogido en el sistema de gastos con financiación afectada de la aplicación contable SICAL utilizada por esta Diputación Provincial.

DESVIACIONES DE FINANCIACIÓN: RESUMEN FINAL

	DESVIACIONES DE FINANCIACIÓN IMPUTABLES A 2016		DESVIACIONES DE FINANCIACIÓN ACUMULADAS A 31-12-2016		EXCESO DE FINANCIACIÓN AFECTADA
	POSITIVAS	NEGATIVAS	POSITIVAS	NEGATIVAS	
Sistema de gastos con financiación afectada: Desviaciones	0,01 €	37.967,58 €	808.505,12 €	573.578,54 €	
Ajuste por desviaciones de financiación acumuladas negativas no saldadas por el sistema					
Desviaciones procedentes de gastos con financiación afectada, excluidos del sistema de proyectos (Ajustes)					
RESULTADO FINAL	0,01 €	37.967,58 €	808.505,12 €	573.578,54 €	613.453,93 €

45



MEMORIA 2016 DIPUTACIÓN PROVINCIAL DE ALBACETE - DIPUTACIÓN DE ALBACETE - Cod.259927 - 14/06/2017

Documento firmado electrónicamente por los firmantes indicados en el margen izquierdo.
Puede verificar su autenticidad en la dirección <https://eadmin.dipualba.es/csv/>

Hash SHA256:
DOqCg0GxnvEGUgIk
K6PdNi7Kwv3YC4d8x
dfw4ROI118=

Código seguro de verificación: P4CJY9-NHD37NUM Pág. 45 de 51



FIRMADO POR:

ADJUNTO DE SERVICIO SECRETARÍA TÉCNICA
JOSÉ LUIS CANO GÓMEZ

FIRMADO POR:

INTERVENTOR ACCTAL,
MANUEL GONZÁLEZ TEBAR**DIPUTACIÓN DE ALBACETE**Registro de Entidades Locales nº 0202000
NIF: P0200000H**Servicio de Intervención****CUENTA ANUAL. EJERCICIO 2016
MEMORIA****24.6. REMANENTE DE TESORERÍA****ESTADO DEL REMANENTE DE TESORERÍA**

Nº DE CUENTAS	COMPONENTES	2016		2015	
57,556	1. (+) Fondos líquidos		9.415.849,67 €		7.823.974,21 €
	2. (+) Derechos pendientes de cobro		12.570.731,43 €		12.369.219,77 €
430	(+) del Presupuesto corriente	7.953.902,34 €		7.633.890,08 €	
431	(+) de Presupuestos cerrados	4.553.751,27 €		4.735.329,69 €	
257,258,270,275,440, 442,449,456,470,471, 472,537,539,550,565, 566	(+) de operaciones no presupuestarias	63.077,82 €			
	3. (-) Obligaciones pendientes de pago		6.025.779,41 €		6.908.974,76 €
400	(+) del Presupuesto corriente	4.874.843,80 €		4.791.989,30 €	
401	(+) de Presupuestos cerrados	80.214,40 €		634.616,63 €	
165,166,180,185,410, 414,419,453,456,475, 476,477,502,515,516, 521,550,560,561	(+) de operaciones no presupuestarias	1.070.721,21 €		1.482.368,83 €	
	4. (+) Partidas pendientes de aplicación		-592.553,39 €		-469.936,89 €
554,559	(-) cobros realizados pendientes de aplicación definitiva	592.553,39 €		472.259,04 €	
555,5581,5585	(+) pagos realizados pendientes de aplicación definitiva			2.322,15 €	
	I. Remanente de Tesorería total (1 + 2 - 3 + 4)		15.368.248,30 €		12.814.282,33 €
2961,2962,2981,2982, 4900,4901,4902,4903, 5961,5962,5981,5982	II. Saldos de dudoso cobro		1.717.994,68 €		1.786.149,33 €
	III. Exceso de financiación afectada		613.453,93 €		638.455,56 €
	IV. Remanente de Tesorería para gastos generales (I- II - III)		13.036.799,69 €		10.389.677,44 €

Información de los saldos de dudoso cobro

El importe estimado de los saldos de dudoso cobro a 31 de diciembre de 2016 asciende a 1.717.994,68 €, que se corresponde con el saldo de la cuenta 4900 "Deterioro de valor de créditos. Operaciones de gestión", según la antigüedad de los derechos pendientes de cobro, en aplicación de lo dispuesto en el artículo 193.bis del Texto Refundido de la Ley Reguladora de las Haciendas Locales, aprobado por Real Decreto Legislativo 2/2004, de 5 de marzo, y en función de si las deudas de entidades locales se encuentran garantizadas mediante autorización de compensación indirecta a través del organismo autónomo de Gestión Tributaria Provincial de Albacete, conforme a lo establecido en la Base 53 de Ejecución del Presupuesto 2016:

46

**MEMORIA 2016 DIPUTACIÓN PROVINCIAL DE ALBACETE - DIPUTACIÓN DE ALBACETE - Cod.259927 - 14/06/2017**Hash SHA256:
DOqCg0GxnvEGUgk
K6PdNi7Kwv3YC4d8x
dfw4ROI118=

Documento firmado electrónicamente por los firmantes indicados en el margen izquierdo.

Puede verificar su autenticidad en la dirección <https://admin.dipualba.es/csv/>

Código seguro de verificación: P4CJY9-NHD37NUM

Pág. 46 de 51



FIRMADO POR:

ADJUNTO DE SERVICIO SECRETARÍA TÉCNICA
JOSÉ LUIS CANO GÓMEZ



FIRMADO POR:

INTERVENTOR ACCTAL,
MANUEL GONZÁLEZ TEBAR



DIPUTACIÓN DE ALBACETE

Registro de Entidades Locales nº 0202000
NIF: P0200000H

Servicio de Intervención



**CUENTA ANUAL. EJERCICIO 2016
MEMORIA**

EJERCICIOS CERRADOS. SALDOS DE DUDOSO COBRO A 31-12-2016				
EJERCICIOS	DCHOS. PTES COBRO	NO COMPUTA DUDOSO COBRO	%S/ LEY	SALDO DUDOSO COBRO
2015	314.795,62 €	0,00 €	0%	0,00 €
2014	246.721,19 €	0,00 €	25%	61.680,30 €
2013	906.521,73 €	812.183,22 €	50%	47.169,26 €
2012	821.991,81 €	706.918,59 €	75%	86.304,92 €
2011	795.724,49 €	361.017,94 €	75%	326.029,91 €
2010 Y ANT.	1.467.996,43 €	271.186,13 €	100%	1.196.810,30 €
TOTAL	4.553.751,27 €	2.151.305,88 €		1.717.994,68 €

25. INDICADORES FINANCIEROS, PATRIMONIALES Y PRESUPUESTARIOS.

1. INDICADORES FINANCIEROS Y PATRIMONIALES.

a) Liquidez Inmediata	Fondos líquidos 9.415.849,67 €	Pasivo corriente 18.112.124,44 €	0,52
b) Liquidez a Corto Plazo	Fondos líquidos + Derechos pendientes de cobro 21.923.503,28 €	Pasivo corriente 18.112.124,44 €	1,21
c) Liquidez General	Activo corriente 20.703.792,33 €	Pasivo corriente 18.112.124,44 €	1,14
d) Endeudamiento por Habitante	Pasivo corriente + Pasivo no corriente 54.106.565,65 €	Nº habitantes 392.118	137,99 €
e) Endeudamiento	Pasivo corriente + Pasivo no corriente 54.106.565,65 €	Pasivo corriente + Pasivo no corriente + Patrimonio Neto 107.062.978,11 €	0,51

47



MEMORIA 2016 DIPUTACIÓN PROVINCIAL DE ALBACETE - DIPUTACIÓN DE ALBACETE - Cod.259927 - 14/06/2017

Hash SHA256:
DOqCg0GxnvEGUgk
K6PdNi7Kwv3YC4d8x
dfw4ROll18=

Documento firmado electrónicamente por los firmantes indicados en el margen izquierdo.
Puede verificar su autenticidad en la dirección <https://eadmin.dipualba.es/csv/>

Código seguro de verificación: P4CJY9-NHD37NUM Pág. 47 de 51



FIRMADO POR:

ADJUNTO DE SERVICIO SECRETARÍA TÉCNICA
JOSÉ LUIS CANO GÓMEZ

FIRMADO POR:

INTERVENTOR ACCTAL.
MANUEL GONZÁLEZ TEBAR**DIPUTACIÓN DE ALBACETE**Registro de Entidades Locales nº 0202000
NIF: P0200000H**Servicio de Intervención**

DIPUTACIÓN DE ALBACETE

**CUENTA ANUAL. EJERCICIO 2016
MEMORIA**

	Pasivo corriente	Pasivo no corriente	
f) Relación de Endeudamiento	18.112.124,44 €	35.994.441,21 €	0,50
	Pasivo no corriente	Pasivo corriente	Flujos netos de gestión
g) Cash-Flow	35.994.441,21 €	18.112.124,44 €	10.305.803,28 €
			5,25

h) Periodo medio de pago a acreedores comerciales

$$PMPAC = \frac{\sum (\text{Número días periodo pago} \times \text{importe pago})}{\sum \text{importe pago}} = 7,98 \text{ días}^*$$

* El importe calculado se corresponde con el ratio de las operaciones pagadas para todo el ejercicio 2016, que es el indicador del número de días promedio que se ha tardado en realizar los pagos, en los términos establecidos en el RD 635/2014, de 25 de julio.

El Periodo Medio de Pago, tal y como se define en el mencionado RD 635/2014, de 25 de julio, que tiene en consideración el importe de pagos pendientes y el ratio de las operaciones pendientes de pago, para todo el ejercicio 2016 es de **6,76 días**.

i) Periodo medio de cobro

$$PMC = \frac{\sum (\text{Número días periodo cobro} \times \text{importe cobro})}{\sum \text{importe cobro}}$$

	$\sum (\text{Número días periodo cobro} \times \text{importe cobro})$	$\sum \text{importe cobro}$	
j) Periodo medio de cobro	14.819.540,66 €	141.192,27 €	104,96

j) Ratios de la Cuenta del Resultado Económico Patrimonial

1) Estructura de los ingresos

INGRESOS DE GESTIÓN ORDINARIA (IGOR)			
ING.TRIB / IGOR	TRANSFR / IGOR	V Y PS / IGOR	Resto IGOR / IGOR
0,13	0,88	0,01	-0,01

2) Estructura de los gastos

48

**MEMORIA 2016 DIPUTACIÓN PROVINCIAL DE ALBACETE - DIPUTACIÓN DE
ALBACETE - Cod.259927 - 14/06/2017**Hash SHA256:
DOqCg0GxnvEGUgIk
K6PdNi7Kwv3YC4d8x
dfw4ROI118=Documento firmado electrónicamente por los firmantes indicados en el margen izquierdo.
Puede verificar su autenticidad en la dirección <https://eadmin.dipualba.es/csv/>

Código seguro de verificación: P4CJY9-NHD37NUM Pág. 48 de 51



FIRMADO POR:

ADJUNTO DE SERVICIO SECRETARÍA TÉCNICA
JOSÉ LUIS CANO GÓMEZ

FIRMADO POR:

INTERVENTOR ACCTAL.
MANUEL GONZÁLEZ TEBAR**DIPUTACIÓN DE ALBACETE**Registro de Entidades Locales nº 0202000
NIF: P0200000H**Servicio de Intervención****CUENTA ANUAL. EJERCICIO 2015
MEMORIA**

DIPUTACIÓN DE ALBACETE

GASTOS DE GESTIÓN ORDINARIA (GGOR)			
G. PERS / GGOR	TRANSFC / GGOR	APROV / GGOR	Resto GGOR / GGOR
0,64	0,22	0,02	0,12

3) Cobertura de los gastos corrientes

	Gastos de gestión ordinaria	Ingresos de gestión ordinaria	
j.3) Cobertura de los gastos corrientes	79.662.468,97 €	89.755.512,15 €	0,89

2. INDICADORES PRESUPUESTARIOS.**2.a) Del presupuesto de gastos corriente:**

	Obligaciones reconocidas netas	Créditos definitivos	
1) Ejecución del Presupuesto de Gastos	86.007.624,32 €	91.889.306,65 €	93,60%

	Pagos realizados	Obligaciones reconocidas netas	
2) Realización de Pagos	81.132.780,52 €	86.007.624,32 €	94,33%

	Obligaciones reconocidas netas	Nº habitantes	
3) Gasto por Habitante	86.007.624,32 €	392.118	219,34 €

	Obligaciones reconocidas netas (Capítulos 6 y 7)	Nº habitantes	
4) Inversión por Habitante	2.580.932,83 €	392.118	6,58 €

	Obligaciones reconocidas netas (Capítulos 6 y 7)	Total Obligaciones reconocidas netas	
5) Esfuerzo Inversor	2.580.932,83 €	86.007.624,32 €	3,00%

49

**MEMORIA 2016 DIPUTACIÓN PROVINCIAL DE ALBACETE - DIPUTACIÓN DE ALBACETE - Cod.259927 - 14/06/2017**Documento firmado electrónicamente por los firmantes indicados en el margen izquierdo.
Puede verificar su autenticidad en la dirección <https://admin.dipualba.es/csv/>

Código seguro de verificación: P4CJY9-NHD37NUM Pág. 49 de 51

Hash SHA256:
DOqCg0GxnvEGUgIk
K6PdNi7Kwv3YC4d8x
dfw4ROII18=



FIRMADO POR:

ADJUNTO DE SERVICIO SECRETARÍA TÉCNICA
JOSÉ LUIS CANO GÓMEZ



FIRMADO POR:

INTERVENTOR ACCTAL,
MANUEL GONZÁLEZ TEBAR



DIPUTACIÓN DE ALBACETE

Registro de Entidades Locales nº 0202000
NIF: P0200000H

Servicio de Intervención

**CUENTA ANUAL. EJERCICIO 2016
MEMORIA**

DIPUTACIÓN DE ALBACETE

2.b) Del presupuesto de ingresos corriente:

1) Ejecución del Presupuesto de Ingresos	Derechos reconocidos netos 88.695.735,12 €	Previsiones definitivas 96.289.306,65 €	92,11%
---	---	--	---------------

2) Realización de Cobros	Recaudación Neta 80.741.832,78 €	Derechos reconocidos netos 88.695.735,12 €	91,03%
---------------------------------	-------------------------------------	---	---------------

3) Autonomía	Derechos reconocidos netos (Capítulos 1 a 3,5,6 y 8 + transferencias recibidas) 86.073.692,28 €	Total derechos reconocidos netos 88.695.735,12 €	97,04%
---------------------	---	---	---------------

4) Autonomía Fiscal	Derechos reconocidos netos (de ingresos de naturaleza tributaria) 11.523.594,96 €	Derechos reconocidos netos totales 88.695.735,12 €	12,99%
----------------------------	---	---	---------------

Superávit (o Déficit) por Habitante	Resultado Presupuestario ajustado 4.204.050,78 €	Nº habitantes 392.118	10,72 €
--	---	--------------------------	----------------

c) De presupuestos cerrados:

1) Realización de Pagos	Pagos 5.290.238,27 €	Saldo inicial de obligaciones (+/- modificaciones y anulaciones) 5.370.452,67 €	98,51%
--------------------------------	-------------------------	---	---------------

50



MEMORIA 2016 DIPUTACIÓN PROVINCIAL DE ALBACETE - DIPUTACIÓN DE ALBACETE - Cod.259927 - 14/06/2017

Hash SHA256:
DOqCg0GxnvEGUgk
K6PdNi7Kw3YC4d8x
dfw4ROI118=

Documento firmado electrónicamente por los firmantes indicados en el margen izquierdo.
Puede verificar su autenticidad en la dirección <https://eadmin.dipualba.es/csv/>

Código seguro de verificación: P4CJY9-NHD37NUM Pág. 50 de 51



FIRMADO POR:

ADJUNTO DE SERVICIO SECRETARÍA TÉCNICA
JOSÉ LUIS CANO GÓMEZ



FIRMADO POR:

INTERVENTOR ACCTAL,
MANUEL GONZÁLEZ TEBAR



DIPUTACIÓN DE ALBACETE

Registro de Entidades Locales nº 0202000
NIF: P0200000H

Servicio de Intervención

DIPUTACIÓN DE ALBACETE

CUENTA ANUAL. EJERCICIO 2016 MEMORIA

	Cobros	Saldo inicial de derechos (+/- modificaciones y anulaciones)	
2) Realización de Cobros	7.625.170,41 €	12.178.921,68 €	62,61%

26. INFORMACIÓN SOBRE EL COSTE DE LAS ACTIVIDADES.

De conformidad con lo establecido en la Disposición transitoria tercera de la Orden HAP/1781/2013, de 20 de septiembre, por la que se aprueba la Instrucción del Modelo Normal de Contabilidad Local, en el ejercicio 2016 no se incluye la información requerida sobre el coste de las actividades, dado que esta Diputación Provincial no ha implantado una contabilidad de costes.

Sin embargo, en la Memoria de costes y rendimientos de los servicios públicos del ejercicio 2016 se contienen los costes de algunos servicios prestados por esta Diputación, que se acompaña a la presente cuenta.

27. INDICADORES DE GESTIÓN.

De conformidad con lo establecido en la Disposición transitoria tercera de la Orden HAP/1781/2013, de 20 de septiembre, por la que se aprueba la Instrucción del Modelo Normal de Contabilidad Local, en el ejercicio 2016 no se incluye la información requerida sobre indicadores de gestión, dado que esta Diputación Provincial no ha implantado una contabilidad de costes.

Sin embargo, los indicadores de gestión que permiten evaluar la economía, eficacia y eficiencia en la prestación de determinados servicios prestados por esta Diputación Provincial se contienen en la Memoria de coste y rendimiento de los servicios públicos del ejercicio 2016, que se acompaña a la presente cuenta.

28. HECHOS POSTERIORES AL CIERRE.

No existen acontecimientos relevantes posteriores al cierre del ejercicio.

51



MEMORIA 2016 DIPUTACIÓN PROVINCIAL DE ALBACETE - DIPUTACIÓN DE ALBACETE - Cod.259927 - 14/06/2017

Documento firmado electrónicamente por los firmantes indicados en el margen izquierdo.
Puede verificar su autenticidad en la dirección <https://eadmin.dipualba.es/csv/>

Hash SHA256:
DOqCg0GxnvEGUgk
K6PdNi7Kwv3YC4d8x
dfw4ROII18=

Código seguro de verificación: P4CJY9-NHD37NUM Pág. 51 de 51