

DIFICULTAD. MEDIA.
PLAZAS: 50

COMIDA: Bar Guadalimar.

Menú: PRIMERO GALIANOS.

SEGUNDO: Elegir entre

CHULETAS DE CORDERO, BACALAO

o LOMO.

HELADO o FRUTA

CAFÉ-BEBIDA

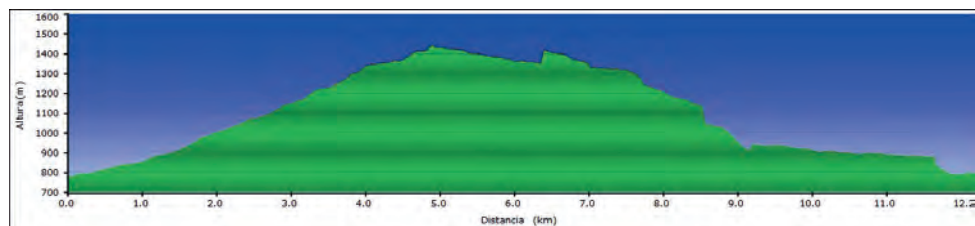
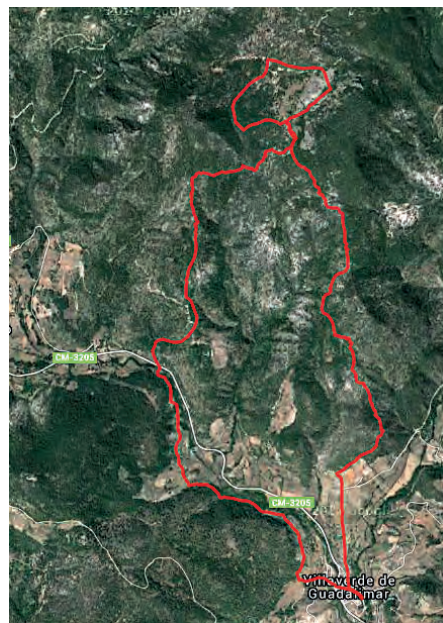

Ayuntamiento de Villaverde
de Guadalimar



DIPUTACIÓN DE ALBACETE
Servicio de Educación, Cultura, Juventud y Deportes

ruta entre dos ríos

DIPUTACIÓN DE ALBACETE
EDUCACIÓN, CULTURA, JUVENTUD Y DEPORTES



III Edición

RUTAS DE SENDERISMO de la provincia de Albacete



Vive el Deporte, el Turismo y la Cultura

Villaverde de Guadalimar



18 JUNIO 2016

8:00h. Desde la Plaza Mayor
Distancia: 13 Km.

Cuida y respeta la Naturaleza...



RUTA ENTRE DOS RÍOS

VILLAVERDE DE GUADALIMAR

Se encuentra situado en un bonito valle entre dos ríos y a los pies del pico de la Sarga (Macizo del padrón), La Piedra del Cambrón y el parque natural los Calares del Mundo, en el cual se encuentra el nacimiento del Rio Mundo.

ARROYO DEL TEJO lugar donde nace el Rio Guadalimar, paraje ideal para pasear disfrutando de la gran variedad de plantas aromáticas de la zona

como el espliego, romero, tomillo, etc, y contemplar las pequeñas cascadas del recorrido del rio hasta llegar al pueblo de Villaverde de Guadalimar, al

cual deja y sigue hacia el Guadalquivir. Encotramos mucha variedad de arboles (incluidos **Tejos** centenarios de los que quedan pocos) cabras montesas, ciervos, muflones, ardillas, alguilas, pajaros... En este paraje se encuentra la ruta de la **Cruz del Pernaes** (donde dieron muerte al último bandolero español).

Los Picarazos, con vistas panorámicas espectaculares y formas muy curiosas. Antiguamente bajando de los picarazos por el Arroyo del Tejo se encontraba un convento de Franciscanos del cual queda algún arco de piedra. (El convento de San Francisco de Villaverde de Guadalimar, es una de las fundaciones más antiguas de la provincia de Albacete, ligada a la casa de Paredes, ya que Villaverde de Guadalimar, junto con Villapalacios, Bienservida, Riópar y Cotillas formaban parte del señorío de las Cinco Villas.)

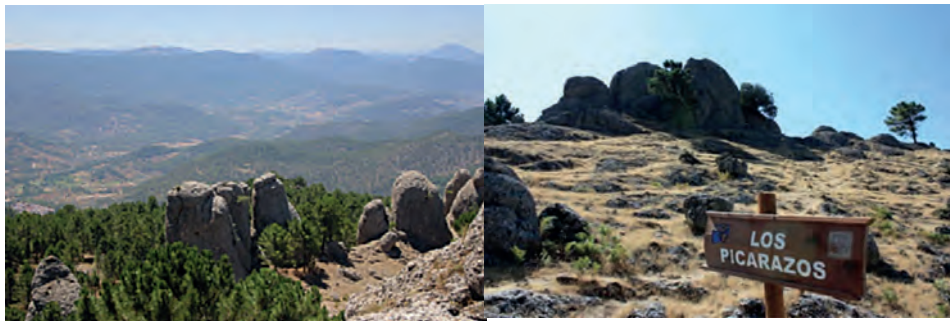

La plaza Mayor donde encontramos el ayuntamiento, la iglesia y un centro cultural construido en la decada de los 60, donde se encuentra un cine, que ahora se usa para algún teatro o para otros eventos.

Panorámica de Villaverde de Guadalimar, a la izquierda se encuentra la **Piedra del Cambrón** a 1552 metros de altura, subiendo hacia **El Bellotar**, la aldea más grande de Villaverde, se encuentra la subida hacia la **pedra del Cambrón**, lugar desde el cual se ve parte de la sierra de Cazorla, la sierra de Alcaraz y el calar del rio mundo. A la derecha el pico de la Sarga a 1796 metros de altura, donde disfrutar de más vistas espectaculares y a sus pies se encuentran **los Picarazos**.

